DOMADAPTE

Facilitez-vous la vie grâce aux nouvelles technologies

Catalogue et aides techniques 2019

DOMOTIQUE Smartphone Pilotage Objets connectés
Téléthèses
Programmation MOTORISATIONS
Tablette
Solution
ADAPTER SECURITE
Contrôle
Confort
Alarmes Technologies Installation
CHAUFFAGE
INNOVATION Systèmes ECONOMIE
Eclairage
Mise en service
Automatique ETUDE Télécommande Particulier
EVOLUTION
Climatisation
Volets Roulants
Professionnel Téléassistance
Diagnostic FUTUR
HANDICAP AUTONOMIE

Un Projet ?

DOMADAPTE répond à tous vos besoins d'autonomie, de sécurité, de confort et d'économie d'énergie.

Bénéficiez de notre expérience et de la qualité de notre travail pour réaliser tous vos projets.

DOMADAPTE

Facilitez-vous la vie grâce aux nouvelles technologies

1. SOMMAIRE

1. SOMMAIRE 3
2. Informations 5
3. Présentation 6
3.1 Qu'est-ce que la domotique ? 6
3.2 Qui sommes-nous ? 7
4. NOS PACKS 8
4.1 Packs Domotiques établissements de santé 8
4.1.1 Packs domotiques établissements de santé KNX/GEWA pour des projets neufs ou de rénovation (Offres réservées aux professionnels) 8
4.1.2 Abonnements 10
4.1.3 Packs domotiques établissements de santé ZWAVE en abonnement uniquement *(Rénovation facile)* (Offres réservées aux professionnels) 11
4.1.4 Options pour packs domotiques établissements de santé ZWAVE en abonnement 12
4.1.5 Récapitulatif des abonnements domotiques établissements de santé 13
4.2 Packs domotiques habitats (offres réservées aux particuliers) 13
4.2.1 Packs domotiques habitats avec intervention 14
4.2.2 Options pour packs domotiques habitats 15
4.2.3 Récapitulatif des offres domotiques habitats 17
4.2.4 Pack domotique habitat sans intervention 18
4.3 Packs motorisations battantes 19
4.3.1 Packs Motorisation porte lourd et/ou porte coupe-feu 19
4.3.2 Récapitulatif des offres packs motorisation porte lourde et/ou porte coupe-feu 20
4.3.3 Pack motorisation porte légère et/ou non coupe-feu 21
4.3.4 Récapitulatifs des offres packs motorisation porte légère et/ou porte non coupe-feu 22
4.4 Packs Motorisations coulissantes 23
4.4.1 Pack motorisation baie coulissante 23
4.4.2 Packs Motorisation porte coulissante intérieure en applique 23
4.4.3 Packs Motorisation porte coulissante intérieure à galandage 24
4.4.4 Récapitulatif offres packs motorisation coulissante 24
4.5 Options pour motorisations battantes et coulissantes 25
4.5.1 Récapitulatif des options pour motorisations battantes et coulissantes 25
4.6 Packs serrure motorisée 26
4.6.1 Récapitulatif packs serrure motorisé et option 27
5. Nos Motorisations 28
5.1 Motorisations de battant d'intérieur 28
5.1.1 Motorisations 28
5.1.2 Organes de sécurité 28

5.1.3 Organes de commande 28
5.2 Motorisations de battant extérieur 29
5.3 Motorisations de coulissant intérieur 30
5.4 Motorisations de coulissant extérieur 31
6. Systèmes de verrouillage/déverrouillage 32
7. Motorisations de volet roulant/battant 34
7.1 Motorisations de volet roulant 34
7.2 Motorisations de volet battant 34
8. Systèmes domotiques Radios 35
8.1 Domotique Z-Wave 35
8.2 Domotique RF868.3Mhz (KNX) 38
8.3 Domotique radio X3D 40
9. Systèmes domotiques filaires 42
9.1 Domotique KNX 43
9.2 Domotique GEWA 48
10. Systèmes contrôle d'accès et sécurité 50
10.1 Contrôle d'accès – interphone / vidéophone 50
10.2 Contrôle d'accès autonome 51
10.3 Contrôle d'accès centralisé 52
10.4 Alarmes techniques 53
10.5 Vidéosurveillance 54
10.5.1 Caméras extérieures/intérieures 54
10.5.2 Caméras intérieures uniquement 56
10.6 Alarmes intrusion 57
10.6.1 Radio ZWAVE 57
10.6.2 Radio RF868MHz 57
10.6.3 Radio RF X3D 59
10.6.4 Filaire (Parfait pour le neuf ou les rénovations totales) 62
11. Télécommandes/Téléthèses 63
11.1 Télécommandes 63
11.2 Téléthèses 65
11.3 Contacteurs auxiliaires 66
11.4 Supports 67
12. Accès aux numériques 68
12.1 Accès aux smartphones/tablettes, ordinateurs 68
12.2 Accès aux jeux vidéos 68
13. NOS SERVICES 69
14. Nos partenaires : 69
15. LEXIQUE 70
16. Nos coordonnées : 72

2. Informations

Tous nos tarifs sont indiqués en euro et en hors taxe (sauf exceptions) et peuvent être soumis à modification.

Les produits estampillés du drapeau français *, indiquent que le fabricant est français.*

Si vous ne trouvez pas une référence ou un produit qui correspond à votre besoin, pas de panique, contactez-nous et nous trouverons une solution pour vous.

DOMADAPTE
7 Rue des Ecoles
30150 MONTFAUCON
06 68 65 21 92
domadapte@gmail.com
www.domadapte.fr

3. Présentation

3.1 Qu'est-ce que la domotique ?

Les systèmes domotiques existent depuis plus de 30 ans maintenant. De plus en plus de systèmes se développent mais nous connaissons en France un retard considérable comparé à nos voisins européens comme l'Allemagne, les Pays-Bas et les pays nordiques.

Les systèmes domotiques d'aujourd'hui sont de plus en plus performants et fiables. Ils nous permettent d'automatiser certaines tâches de notre quotidien, ce qui nous permet d'avoir un meilleur confort et une meilleure qualité de vie.

Nous savons aussi que notre avenir est de réaliser des économies d'énergie et préserver les ressources naturelles. Des systèmes de chauffage et de production d'électricité existent déjà afin de réduire les consommations énergétiques. La domotique ne pourrait-elle pas également contribuer à réaliser plus d'économies d'énergie ?
Eh bien oui car les fabricants ont créé des équipements qui permettent de mieux gérer votre consommation et de l'optimiser.

En outre, la domotique n'est pas seulement là pour vous faire réaliser des économies d'énergie, elle permet aussi de vous assurer d'un meilleur confort de vie et d'une meilleure sécurité dans votre logement. Car nous savons qu'il est possible de marier les systèmes entre eux et de réunir leur contrôle sur un seul point de commande, comme par exemple votre smartphone.

Depuis la « smartphonisation » de la population il est de plus en plus naturel de contrôler notre environnement depuis nos smartphones ou nos tablettes. Aujourd'hui nos téléphones ne nous servent plus simplement à appeler ou envoyer des messages, ils nous permettent de réaliser différentes tâches grâce à un certain nombre d'applications. Alors pourquoi ne pas contrôler son logement grâce à eux ?
De plus, depuis la sortie d'assistants vocaux, il est de plus en plus simple de piloter notre environnement électrique par la voix. Vous trouverez dans notre catalogue des systèmes compatibles avec les assistants vocaux du marché, n'hésitez pas à nous poser des questions quant au fonctionnement et diverses applications.

Est-ce que la domotique s'arrête seulement à ces applications ? Eh bien non car la domotique permet aussi aux personnes en situation de dépendance de gagner fortement en autonomie. C'est-à-dire, depuis une téléthèse (télécommande universelle adaptée au handicap) ou bien depuis leurs smartphones, les personnes en situation de dépendance peuvent contrôler facilement leurs équipements (moteurs de porte, éclairages, volets roulants, alarmes techniques, etc.). La majorité des personnes en situation de dépendance souhaitent vivre chez elles. Grâce aux diverses technologies qui existent il est tout à fait possible de vivre en autonomie et en sécurité dans son logement. Plus besoin d'une tierce personne pour allumer les lumières, ouvrir les portes, monter/descendre les volets roulants, etc.

Grâce aux nouvelles technologies il est donc possible de mieux vivre chez soi et plus longtemps et plus confortablement.

3.2 Qui sommes-nous ?

Vous l'aurez compris, l'objectif de DOMADAPTE est de rendre l'utilisation de votre logement pratique et confortable grâce aux nouvelles technologies voire économique.

Nous sommes spécialisés dans l'installation des nouvelles technologies dédiées à la gestion du logement et du bâtiment.

Profitez de notre expertise dans ce domaine pour réaliser tous vos projets.

De l'étude à la réalisation, nous vous suivrons pas-à-pas.

Nous travaillons avec divers partenaires comme des fabricants de matériel, des fournisseurs spécialisés, des ergothérapeutes mais aussi avec des professionnels en téléassistance. Ces partenariats nous permettent de répondre à tous vos besoins afin de vous assurer la meilleure prestation possible.

Depuis quelques années, la France a pris conscience que notre population est vieillissante. Les pouvoirs publics ont donc créé en 2013 le terme de « Silver Economy » dans le but de trouver des solutions pour palier à la dépendance.

De plus, comme dit précédemment, la France connait un retard dans le développement des nouvelles technologies mais aussi en matière d'adaptation des logements et des parties publiques. Or, DOMADAPTE est très attachée au fait de permettre aux personnes en situation de dépendance de bénéficier d'une meilleure autonomie grâce aux nouvelles technologies.

Bien que les centres spécialisés (EHPAD, MAS, FAM, etc.) existent et sont importants dans l'accompagnement des personnes en situation de dépendance, les places sont limitées et reste onéreuses pour leurs bénéficiaires et leurs familles. Pour les personnes qui souhaitent vivre à domicile c'est beaucoup plus simple en adaptant le domicile via des nouvelles technologies et motorisations.

Dans les établissements de santé spécialisés, les personnes dépendantes bien qu'accompagnées peuvent également gagner en autonomie et ainsi libérer du temps pour les accompagnants. L'ouverture d'une porte, l'allumage/extinction d'un éclairage, etc. ne nécessite plus d'une tierce personne car avec la nouvelle technologie tout est possible.

De ce fait, l'installation des nouvelles technologies dédiées à la dépendance est l'une de nos activités principales. Nous maitrisons parfaitement cette activité et nous avons déjà un grand nombre de solutions qui permettent aux personnes en situation de dépendance de gagner en autonomie et en sécurité.

En résumé :

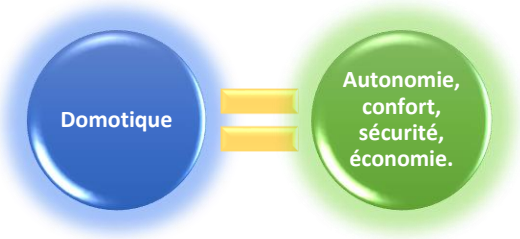

Les nouvelles technologies nous entourent et existent afin de nous faciliter la vie et d'optimiser certaines tâches de notre quotidien.

4. NOS PACKS

4.1 Packs Domotiques établissements de santé

Nos packs domotiques utilisent la technologie KNX ou la technologie GEWA ou la technologie Z-WAVE. Ils sont prévus pour une chambre type (une pièce de vie et une salle de bain/WC). Ils conviennent aussi bien pour du neuf que de la rénovation.

- Le système KNX utilise une technologie de BUS ouvert. Il est possible d'interfacer plus de 400 marques entres-elles. Le système KNX permet de piloter divers fonctions et de créer des scénarios. Cette technologie est évolutive, il est donc envisageable de rajouter et/ou modifier des fonctions.

- Le système GEWA utilise une technologie infrarouge et Z-WAVE. Ce système est un système propriétaire. Ce matériel est conçu exclusivement pour le domaine du handicap. Certes moins évolutif que le système KNX, il reste tout de même très fiable et compatible avec toutes les téléthèses du marché.

- Le système Z-WAVE est une technologie qui utilise un protocole radio qui permet d'interfacer plusieurs marques entres-elles[1]. Ce système est parfait pour de la rénovation car il ne nécessite quasiment pas voir aucun passage de câble supplémentaire. Cette technologie est également évolutive et offre de nombreuses possibilités.

4.1.1 Packs domotiques établissements de santé KNX/GEWA pour des projets neufs ou de rénovation (Offres réservées aux professionnels)

KNX-F Control[1] : à partir de **3299€ HT**[2] *(Projet neuf ou rénovation complète)*

Ce pack comprend la gestion, par télécommande/téléthèse et par interrupteur des éléments suivants[3] :

- 4 éclairages prévus — *- 1 motorisation de porte (si installée)*

- 1 appel malade — *- 2 volets électriques[4] prévus*

×1

×1

×2

×2

×2

KNX-R Control[1] : à partir de **4139€ HT**[2] *(Projet rénovation facile) (Abonnement possible Cf tableau page 9)*

Ce pack comprend la gestion, par télécommande/téléthèse et par interrupteur des éléments suivants[3] :

- 4 éclairages prévus — *- 1 motorisation de porte (si installée)*

- 1 appel malade — *- 2 volets électriques[4] prévus*

×1

×1

×4

×8

×2

Option KNX-Voice[5] : à partir de **1837€ HT**[2] *(Abonnement possible Cf tableau page 9)*

Cette option permet le pilotage des fonctions domotiques vocalement via une enceinte connectée qui fonctionne en hors-ligne et hors-cloud. Tous ce que vous dites et faites reste en interne. Ce qui permet le respect de la vie privée et de la confidentialité (surtout en milieu médical). Matériel et service compris dans l'option :

- 1 enceinte vocale et son serveur — *- pose* — *- programmation* — *- fournitures diverses*

×1

☞ **Retour sommaire**

Option KNX-Multimédia[6] : à partir de 485€ HT[2] *(Abonnement possible Cf tableau page 9)*

Cette option permet le pilotage des fonctions infrarouges vocalement via une enceinte connectée ou autres commandes. Matériel et service compris dans l'option :

- 1 transmetteur IP/IR et ses accessoires *- pose* *- programmation* *- fournitures diverses*

×1

(1) Le système KNX peut être interconnecté et donc être pilotable depuis une supervision. Cela permet au personnel du site d'interagir sur l'ensemble des équipements installés depuis un PC situé dans un bureau (exemple : bureau auxiliaire de vie).
(2) Tarif indiqué de base hors TVA, matériel, prestations de service, déplacement compris. Tarifs hors télécommande/téléthèse.
(3) Les éléments prévus dans cette offre ne sont pas exhaustifs. Il y a 6 fonctions disponibles de prévues dans le pack de base.
(4) Les volets électriques doivent être « traditionnels » c'est-à-dire qu'ils ne doivent pas être avec une technologie radio embarquée.
(5) Option possible avec KNX-F Control et KNX-R Control.

GEWA Control[1] : à partir de 5199€ HT[2] *(Uniquement projet neuf ou rénovation complète)*

Ce pack comprend la gestion, par télécommande/téléthèse et par interrupteur des éléments suivants :

- 4 éclairages *- 1 motorisation de porte*
- 1 appel malade *- 2 volets roulants électriques[4]*

×1 ×2 ×5 ×1 ×1 ×4 ×1

(1) Le système GEWA est un système entièrement filaire et fonctionne avec des télécommandes Infrarouges. Il nécessite une étude de projet bien définit car les possibilités d'évolution du système sont très restreintes et limitées. S'il y a un rajout de fonctionnalité ultérieurement, cela implique des travaux important. Ce système ne permet pas un pilotage vocal natif des fonctions.
(2) Tarif indiqué de base hors TVA, matériel, prestations de service, déplacement compris. Tarifs hors télécommande/téléthèse.
(3) Les éléments prévus dans cette offre ne sont pas exhaustifs. Il y a 6 fonctions disponibles de prévues dans le pack de base.
(4) Les volets électriques doivent être « traditionnels » c'est-à-dire qu'ils ne doivent pas être avec une technologie radio embarquée.

Option DOMACARE KNX/G ONE : 39€ HT/mois[1]

Cette option comprend :

- La modification de programmation à distance[2] ou sur site *- La recherche de panne à distance ou sur site*

Cette option fonctionne comme un contrat de maintenance et vous permet **une intervention/mois** de notre part en cas de dysfonctionnement et/ou modification de programmation.

Option DOMACARE KNX/G TWO : 79€ HT/mois[1]

Cette option comprend :

- La modification de programmation à distance[2] ou sur site *- La recherche de panne à distance ou sur site*

Cette option fonctionne comme un contrat de maintenance et vous permet **deux interventions/mois** de notre part en cas de dysfonctionnement et/ou modification de programmation.

(1) Tarifs mensuels indiqués en Hors Taxes pour un engagement de 24 mois (Cf. tableau p.10).
(2) Uniquement possible si le système est connecté au réseau Internet

☞ Retour sommaire

4.1.2 Abonnements

	Durée d'abonnement				
	1 mois	3 mois	6 mois	12 mois	24 mois
KNX-R Control	594€ HT/mois	515€ HT/mois	475€ HT/mois	395€ HT/mois	317€ HT/mois
Option KNX-Voice	287€ HT/mois	249€ HT/mois	229€ HT/mois	190€ HT/mois	153€ HT/mois
Option MULTIMEDIA	69€ HT/mois	59€ HT/mois	55€ HT/mois	46€ HT/mois	37€ HT/mois
Option DOOR OPERATOR	509€ HT/mois	389€ HT/mois	329€ HT/mois	269€ HT/mois	229€ HT/mois
Option DOMACARE KNX/G-ONE	129€ HT/mois	119€ HT/mois	99€ HT/mois	59€ HT/mois	39€ HT/mois
Option DOMACARE KNX/G-TWO	169€ HT/mois	159€ HT/mois	139€ HT/mois	99€ HT/mois	79€ HT/mois

4.1.3 Packs domotiques établissements de santé ZWAVE en abonnement uniquement *(Rénovation facile)* (Offres réservées aux professionnels)

DOMABOX [1] : à partir de **199€ HT/mois**[2]

Ce pack comprend la gestion, par tablette, par interrupteur et à la voix[3] de :

- 2 éclairages	*- 1 appel malade*	*- 1 prise de courant commandée*
- pose	*- programmation*	*- déplacement*

Ce pack vous permet d'équiper une chambre rapidement sans travaux importants et vous est proposé sous forme de location. La DOMABOX est un boitier rectangulaire étanche qui comprend des technologies radios ZWAVE permettant le pilotage des fonctions décrites ci-dessus. Elle se branche simplement sur une prise de courant. Tout le matériel est installé par nos soins. Les modules d'éclairage viennent remplacer les interrupteurs existant et le module d'appel malade est intégré dans l'appareillage et mis en parallèle du système existant.
L'IPad permet de piloter les fonctions vocalement[3] ou via une application. Un contacteur auxiliaire permet également de contrôler comme une téléthèse l'IPad.
Ce pack peut également intégrer d'autres fonctions qui sont en option.

Ω-CONTROL [1] : à partir de **299€ HT/mois**[2]

Ce pack comprend la gestion, par téléthèse, par interrupteur de :

- 2 éclairages	*- 1 appel malade*	*- 1 prise de courant commandée*
- pose	*- programmation*	*- déplacement*

Ce pack, comme le précédent permet d'équiper une chambre rapidement sans travaux important. La téléthèse Infrarouge/ZWAVE permet de piloter des fonctions domotiques et multimédias. La téléthèse peut réaliser un maximum de 100 fonctions (ZWAVE et infrarouge). Comme précédemment, tout le matériel est installé par nos soins et l'installation est quasiment la même.
Ce pack peut également intégrer d'autres fonctions qui sont en option.

Σ-CONTROL [1] : à partir de **179€ HT/mois**[2]

Ce pack comprend la gestion, par téléthèse, par interrupteur de :

- 2 éclairages	*- 1 appel malade*	*- 1 prise de courant commandée*
- Pose	*- programmation*	*- déplacement*

Ce pack, comme le précédent permet d'équiper une chambre rapidement sans travaux important. La téléthèse Infrarouge/ZWAVE permet de piloter des fonctions domotiques et multimédias. La téléthèse peut réaliser un maximum de 28 fonctions (ZWAVE et infrarouge). Comme précédemment, tout le matériel est installé par nos soins et l'installation est quasiment la même.
Ce pack peut également intégrer d'autres fonctions qui sont en option.

(1) Tous nos packs sont soumis à condition de faisabilité. Une étude préalable est nécessaire.
(2) Tarifs mensuels indiqués en toutes taxes comprise pour un engagement de 24 mois (Cf. tableau p.9).
(3) Le pilotage vocal via l'IPad n'est possible uniquement qu'avec une connexion Internet 3G/4G/Wifi. C'est pourquoi, si l'utilisateur souhaite piloter vocalement l'installation, nous recommandons un forfait mobile avec un minimum de 10Go de data auprès de l'opérateur mobile de son choix. Nous recommandons tout de même de choisir l'opérateur avec lequel il y a un réseau suffisant (au minimum 3G) pour pouvoir réaliser aisément les commandes vocales. Ou, vous pouvez mettre à disposition de l'utilisateur une connexion via Wifi de l'établissement.

4.1.4 Options pour packs domotiques établissements de santé ZWAVE en abonnement

Option SMART LIGHT[1] : à partir de 15€ HT/mois[2]

Cette option comprend la gestion, d'un éclairage supplémentaire. Matériel et service compris dans l'option :

- 1 module domotique *- pose* *- programmation* *- fournitures diverses*

×1

Option SMART SHUTTER[1] : à partir de 10€ HT/mois[2]

Cette option comprend la gestion, d'un volet électrique. Matériel et service compris dans l'option :

- 1 module domotique *- pose* *- programmation* *- fournitures diverses*

×1

Option SMART SOCKET[1] : à partir de 7€ HT/mois[2]

Cette option comprend la gestion, d'un volet électrique. Matériel et service compris dans l'option :

- 1 module domotique *- pose* *- programmation* *- fournitures diverses*

×1

Option MULTIMEDIA[1] : à partir de 7€ HT/mois[2]

Cette option comprend la gestion des appareils multimédias (TV, Hifi, etc.). Cette option n'est compatible qu'avec le pack DOMABOX. Matériel et service compris dans l'option :

- 1 interface Wifi/IR *- pose* *- programmation* *- fournitures diverses*

×1

Option DOOR OPERATOR[1] : à partir de 229€ HT/mois[2]

Ce pack comprend la gestion, de la motorisation d'une porte via l'un des pack ci-avant. Matériel compris dans l'option :

- 1 moteur[3][4][5] *- 1 électro-aimant*[3] *- 1 lecteur digicode/badge*
- 1 module domotique *- pose* *- paramétrage*

Ce pack permet l'ouverture automatisé de la porte de la chambre/logement du résident sans l'aide d'une tierce personne. Grâce à l'électro-aimant, la porte est verrouillée et permet au résident de préserver leur intimité. L'ouverture de la porte est réalisé soir par la télécommande/tablette, soit par le digicode/badge, soit par l'interrupteur.

×1

×1

×1

×1

(1) Cette option soumis à condition de faisabilité. Une étude préalable est nécessaire.
(2) Tarifs mensuels indiqués en Hors Taxes pour un engagement de 24 mois (Cf. tableau p.10).
(3) Ces appareils respectent la norme NF 61-937 imposée aux établissements recevant du public.
(4) Le moteur de porte se comporte comme un « groom » lors d'une coupure de courant, ce qui permet le maintien de la porte en position fermée et répond donc aux normes de sécurité incendie pour la non-propagation des flammes lors d'un incendie.
(5) Il est nécessaire de prévoir l'asservissement du moteur au système de sécurité incendie (SSI). Requiert l'intervention du prestataire SSI de l'établissement.

Option DOMACARE Z ONE : 39€ HT/mois(1)

Cette option comprend :

- La modification de programmation à distance ou sur site

- La recherche de panne à distance ou sur site

Cette option fonctionne comme un contrat de maintenance et vous permet **une intervention/mois** de notre part en cas de dysfonctionnement et/ou modification de programmation.

Option DOMACARE Z TWO : 79€ HT/mois(1)

Cette option comprend :

- La modification de programmation à distance ou sur site

- La recherche de panne à distance ou sur site

Cette option fonctionne comme un contrat de maintenance et vous permet **deux interventions/mois** de notre part en cas de dysfonctionnement et/ou modification de programmation.

(1) Tarifs mensuels indiqués en Hors Taxes pour un engagement de 24 mois (Cf. tableau p.13).

4.1.5 Récapitulatif des abonnements domotiques établissements de santé

Les abonnements comprennent le matériel, l'installation, la programmation, la mise en service et le déplacement.
Tous nos tarifs d'abonnement sont **mensuels** en Hors Taxes (HT).

	Durée d'abonnement				
	1 mois	**3 mois**	**6 mois**	**12 mois**	**24 mois**
DOMABOX	409€ HT/mois	329€ HT/mois	289€ HT/mois	249€ HT/mois	199€ HT/mois
Ω-CONTROL	589€ HT/mois	469€ HT/mois	409€ HT/mois	349€ HT/mois	299€ HT/mois
Σ-CONTROL	369€ HT/mois	289€ HT/mois	249€ HT/mois	209€ HT/mois	179€ HT/mois
Option **SMART LIGHT**	29€ HT/mois	25€ HT/mois	23€ HT/mois	19€ HT/mois	15€ HT/mois
Option **SMART SHUTTER**	23€ HT/mois	20€ HT/mois	18€ HT/mois	15€ HT/mois	10€ HT/mois
Option **SMART SOCKET**	14€ HT/mois	12€ HT/mois	10€ HT/mois	9€ HT/mois	7€ HT/mois
Option MULTIMEDIA	14€ HT/mois	12€ HT/mois	10€ HT/mois	9€ HT/mois	7€ HT/mois
Option **DOOR OPERATOR**	509€ HT/mois	389€ HT/mois	329€ HT/mois	269€ HT/mois	229€ HT/mois
Option **DOMACARE Z ONE**	129€ HT/mois	119€ HT/mois	99€ HT/mois	59€ HT/mois	39€ HT/mois
Option **DOMACARE Z TWO**	169€ HT/mois	159€ HT/mois	139€ HT/mois	99€ HT/mois	79€ HT/mois

4.2 Packs domotiques habitats (offres réservées aux particuliers)

Nos packs domotiques utilisent la technologie radio Z-WAVE et infrarouge. La technologie ZWAVE est dite évolutive car elle offre la possibilité d'ajouter des fonctions même après installation. De plus, la radio Z-WAVE permet d'interfacer plusieurs marques entres-elles.

4.2.1 Packs domotiques habitats avec intervention

Les packs comprennent, le matériel, la pose, la programmation, le déplacement[1]

Pack DOMHOME[2][3] : 1939€ HT[4]

Ce pack comprend la gestion par la voix[5], par smartphone/tablette, par télécommande et par interrupteur de :

- *1 box domotique ZWAVE*
- *3 modules d'éclairages*
- *1 Prise de courant commandée[6]*
- *1 télécommande 8 touches (24 fonctions possibles)[7]*
- *1 détecteur de fumée connecté[8]*

Ce pack peut accueillir jusqu'à 232 modules domotiques sur le même réseau ZWAVE. Donc vous pouvez rajouter 226 options supplémentaires. La télécommande 8 touches inclue 24 fonctions soit 3 fonctions par touche.

×1

×3

×1

×1

×1

Pack ADPATHOME-XL[2] : 4139€ HT[4]

Ce pack comprend la gestion par Téléthèse et par interrupteur de :

- *1 Téléthèse OMNI Lite IR/ZWAVE (100 fonctions)*
- *3 modules d'éclairages*
- *1 Prise de courant commandée[6]*
- *1 support articulé*
- *1 station d'accueil*
- *Option multimédia inclue*
- *1 contacteur auxiliaire[9]*

Seules les options éclairage, volet, chauffage électrique[10] sont disponible avec ce pack. Les options de sécurité ne sont pas disponibles pour non-compatibilité.

×1

×1

×1

×1

×3

×1

Pack ADPATHOME-S[2] : 2609€ HT[4]

Ce pack comprend la gestion par Téléthèse et par interrupteur de :

- *1 Téléthèse MEDI Multi IR/ZWAVE (28 fonctions)*
- *3 modules d'éclairages*
- *1 Prise de courant commandée[6]*
- *1 support articulé*
- *Option multimédia inclue*
- *1 contacteur auxiliaire[9]*

Seules les options éclairage, volet, chauffage électrique[10] sont disponible avec ce pack. Les options de sécurité ne sont pas disponibles pour non-compatibilité.

×1

×1

×1

×3

×1

(1) Le déplacement inclus dans nos packs est prévu pour une distance n'excédant pas 300 Km de puis nos locaux.
(2) Tous nos packs peuvent être soumis à des conditions de faisabilité et peuvent nécessiter une étude préalable de notre part.
(3) Possibilité de modification de programmation, maintenance à distance. Pour cela choisir l'option SERVICECARE.
(4) Tarif indiqué hors TVA et comprend le matériel, la pose, la programmation, le déplacement.
(5) Le pilotage vocal via un assistant vocal n'est possible uniquement qu'avec une connexion Internet 3G/4G/Wifi.
(6) La puissance des appareils électriques branchés sur la prise ne doit pas excéder 2500W.
(7) La télécommande peut être posée sur un support mural ou portative. L'alimentation est par piles.
(8) Le détecteur de fumée fonctionne avec une alimentation par pile.
(9) Le contacteur auxiliaire est au « clic » d'un diamètre de 3,5 cm.
(10) permet de piloter uniquement l'allumage et l'extinction d'un chauffage électrique.

4.2.2 Options pour packs domotiques habitats

Option SMART LIGHT : 216€ HT/unité(1)

Cette option comprend :

- 1 module d'éclairage *- la pose* *- la programmation* *- la fourniture diverse*

×1

Option SMART SHUTTER(2) : 229€ HT/unité(1)

Cette option comprend :

- 1 module volet électrique *- la pose* *- la programmation* *- la fourniture diverse*

×1

Option SMART SOCKET(3) : 156€ HT/unité(1)

Cette option comprend :

- 1 module prise de courant *- la pose* *- la programmation* *- la fourniture diverse*

×1

Option MULTIMEDIA(4) : 216€ HT/unité(1)

Cette option comprend :

- 1 interface Wifi/IR *- la pose* *- la programmation* *- la fourniture diverse*

×1

Option SMART ELEC HEATING(5) : 279€ HT/unité(1)

Cette option comprend :

- 1 thermostat *- la pose* *- la programmation* *- la fourniture diverse*

×1

(1) Tarif hors TVA et comprend le matériel, la pose, la programmation, le déplacement.
(2) Les volets électriques doivent être « traditionnels » c'est-à-dire qu'ils ne doivent pas être avec une technologie radio embarquée.
(3) La puissance des appareils électriques branchés sur la prise ne doit pas excéder 2500W.
(4) L'option multimédia est à prévoir pour les packs DOMHOME si l'utilisateur souhaite piloter en infrarouge les appareils multimédias en infrarouge (TV, HIFI, etc.).
(5) Option compatible uniquement avec le pack DOMHOME.

Option SMART FLUID HEATING[1] : 249€ HT/unité[2]

Cette option comprend :

- 1 tête thermostatique[3] *- la pose* *- la programmation* *- la fourniture diverse*

Option SMART BOILER[1] : 279€ HT/unité[2]

Cette option comprend :

- 1 thermostat *- la pose* *- la programmation* *- la fourniture diverse*

Option INTRUSIONLESS[1] : 1059€ HT/unité[2]

Cette option comprend :

- 1 sirène extérieure (105dB - alim. solaire)

- 1 sirène intérieure (105dB - alim. 12v)

- 2 détecteurs de mouvement (à piles)

- 2 détecteurs d'ouverture (à piles) *- la pose* *- la programmation* *- la fourniture diverse*

Option WATERLESS : 216€ HT/unité[2]

Cette option comprend :

- 1 détecteur d'eau *- la pose* *- la programmation* *- la fourniture diverse*

Option FIRELESS : 231€ HT/unité[2]

Cette option comprend :

- 1 détecteur de CO *- la pose* *- la programmation* *- la fourniture diverse*

(1) Option compatible uniquement avec le pack DOMHOME.
(2) Tarif indiqué hors TVA et comprend le matériel, la pose, la programmation, le déplacement.
(3) Tête thermostatique compatible avec la plupart des radiateurs à fluide.

☞ Retour sommaire

Option CARBON MONOXIDE DETECTOR : 262€ HT/unité(1)

Cette option comprend :

- 1 détecteur de CO *- la pose* *- la programmation* *- la fourniture diverse*

(1) Tarif hors TVA et comprend le matériel, la pose, la programmation, le déplacement.

Option SERVICECARE : 5€ HT/mois (1)

Cette option comprend :

- La modification de programmation à distance *- La recherche de panne à distance*

Vous trouvez que la programmation actuelle ne vous convient pas ? Vous souhaitez modifier, rajouter des scénarios ? Votre système ne fonctionne pas correctement ? Pas de problème, lorsque vous souscrivez l'option SERVICECARE, nous pouvons intervenir à distance sur votre équipement afin de diagnostiquer et/ou modifier et/ou rajouter des programmations afin que vous ayez encore plus de confort et de sécurité.

(1) Tarif mensuel hors TVA.

4.2.3 Récapitulatif des offres domotiques habitats

	Tarifs
DOMHOME	**1939€ HT/pack**
ADAPTHOME-XL	**4139€ HT/pack**
ADAPTHOME-S	**2609€ HT/pack**
Option **SMART LIGHT**	**216€ HT/unité**
Option **SMART SOCKET**	**156€ HT/unité**
Option **SMART SHUTTER**	**229€ HT/unité**
Option **MULTIMEDIA**	**216€ HT/unité**
Option **SMART ELEC HEATING**	**279€ HT/unité**
Option **SMART FLUID HEATING**	**249€ HT/unité**
Option **SMART BOILER**	**279€ HT/unité**
Option **INTRUSIONLESS**	**1059€ HT/unité**
Option **FIRELESS**	**231€ HT/unité**
Option **WATERLESS**	**216€ HT/unité**
Option **CARBON MONOXIDE DETECTOR**	**262€ HT/unité**
Option **SERVICECARE**	**5€ HT/mois**

☞ Retour sommaire

4.2.4 Pack domotique habitat sans intervention

Smart Plug Easy : **1035€ HT**[1]

Ce pack comprend la gestion par la voix[2], par smartphone/tablette et par télécommande de :

- 1 box domotique[3]
- 5 prises de courant[4]
- 1 télécommande 8 touches (24 fonctions)
- 1 détecteur de fumée connecté.

Ce pack permet d'être installé rapidement et sans effort. Il suffit de brancher vos équipements et d'appairer vos objets connectés (smartphones/tablettes, assistants vocaux[2]) au système.

Vous souhaitez rajouter des équipements pour compléter votre installation ? Pas de problème, ce pack est évolutif et permet de rajouter et/ou modifier des équipements après installation[5]. Contactez-nous simplement pour définir vos besoins.

Une notice d'installation est fournie avec le pack pour vous aider dans la procédure d'installation. En cas de difficulté lors de la mise en service, vous pouvez nous contacter afin de bénéficier d'une assistance téléphonique. Si toutefois, vous souhaitez que nous installions et/ou complétions vos équipements, contactez-nous[5].

(1) Tarifs hors taxe et hors matériel additionnel. Dans ce tarif est inclus le matériel, la main d'œuvre de programmation et les frais de port.
(2) Pack compatible avec les assistants vocaux
(3) Pack utilisant la technologie radio Z-WAVE. Pack interfaçable avec d'autres systèmes domotiques (KNX, EnOcean, Philips HUE, etc.). Sous réserve de compatibilité.
(4) La puissance des appareils électriques branchés sur la prise ne doit pas excéder 2500W.
(5) Attention, certains équipements nécessite une installation à réaliser par un installateur qualifié. Nous déclinons toute responsabilité en cas de dysfonctionnement et/ou autres problèmes. Si vous souhaitez que nous installions et/ou complétions les équipements pour vous, un devis sera réalisé préalablement et qui sera en sus du tarif du pack.

4.3 Packs motorisations battantes

Nos packs sont composés de motorisations qui ont prouvé leur fiabilité et leur simplicité d'utilisation au fil du temps. Nous avons choisi des marques de confiance pour les mettre à votre disposition. Nous avons aussi prévu que le pilotage de ces motorisations soit simple et intuitif.

Tous nos packs motorisations battantes comprennent le matériel, la pose, le paramétrage/programmation, le déplacement.

4.3.1 Packs Motorisation porte lourd et/ou porte coupe-feu

Nos packs motorisations permettent d'être couplés au système sécurité incendie et respecte la norme NFS-61-937 en cas détection incendie (La porte reste en position fermée et déverrouillée).

BATMOGE-XL(1) : 4018€ HT(2)

Ce pack comprend la gestion d'une porte battante par smartphone, par interrupteur, par télécommande et par digicode/badges. Matériel compris dans le pack :
- 1 moteur de porte battante - 1 gâche électrique - 1 module domotique - 1 digicode/badge

×1

×1

×1

×1

BATMOGE-XL-NFS(1) : 4747€ HT(2)

Ce pack comprend la gestion d'une porte battante par smartphone, par interrupteur, par télécommande et par digicode/badges. Matériel compris dans le pack :
- 1 moteur de porte battante - 1 module domotique - 1 digicode/badge
- 1 gâche électrique (conforme à la norme NFS 61-397)

×1

×1

×1

×1

BATMOVES-XL(1) : 4113€ HT(2)

Ce pack comprend la gestion d'une porte battante par smartphone, par interrupteur, par télécommande et par digicode/badges. Matériel compris dans le pack :
- 1 moteur de porte battante - 1 module domotique - 1 digicode/badge
- 1 ventouse simple (résistance à la poussée ≈ 300kg et conforme à la norme NFS 61-937)

×1

×1

×1

×1

BATMOVEL-XL(1) : 4318€ HT(2)

Ce pack comprend la gestion d'une porte battante par smartphone, par interrupteur, par télécommande et par digicode/badges. Matériel compris dans le pack :
- 1 moteur de porte battante - 1 module domotique - 1 digicode/badge
- 1 bandeau ventouse (résistance à la poussée ≈ 600kg et conforme à la norme NFS 61-937)

×1

×1

×1

×1

(1) Tous les packs sont soumis aux conditions de faisabilité.
(2) Tarif hors TVA et comprend le matériel, la pose, la programmation, le déplacement.

BATMOCYM-XL(1) : **5444€ HT**(2)

Ce pack comprend la gestion d'une porte battante par smartphone, par interrupteur, par télécommande et par digicode/badges de :

- 1 moteur de porte battante - 1 cylindre motorisé(3) - 1 module domotique - 1 digicode/badge

×1

×1

×1

×1

BATMOSERM-XL(1) : **5818€ HT**(2)

Ce pack comprend la gestion d'une porte battante par smartphone, par interrupteur, par télécommande et par digicode/badges. Matériel compris dans le pack :

- 1 moteur de porte battante - 1 serrure motorisée(3) - 1 module domotique - 1 digicode/badge

×1

×1

×1

×1

BATMOCOM-XL(1) : **4147€ HT**(2) ***(pack prévu pour les portes communes)***

Ce pack comprend la gestion d'une porte battante, par interrupteur et par système contrôle d'accès et par télécommande. Matériel et service compris dans le pack :

- 1 moteur de porte battante - 1 module domotique - 2 détecteurs d'obstacle

×1

×1

×2

(1) Tous les packs sont soumis aux conditions de faisabilité.
(2) Tarif hors TVA et comprend le matériel, la pose, la programmation, le déplacement..
(3) Sous conditions de compatibilité avec la serrure ou la porte existante.

4.3.2 Récapitulatif des offres packs motorisation porte lourde et/ou porte coupe-feu

	Tarifs
BATMOGE-XL	4018€ HT
BATMOGE-XL-NFS	4747€ HT
BATMOVES-XL	4113€ HT
BATMOVEL-XL	3418€ HT
BATMOCYM-XL	5444€ HT
BATMOSERM-XL	5818€ HT
BATMOCOM-XL	4147€ HT

☞ Retour sommaire

4.3.3 Pack motorisation porte légère et/ou non coupe-feu

BATMOGE-S(1) : 3015€ HT(2)

Ce pack comprend la gestion d'une porte battante par smartphone, par interrupteur, par télécommande et par digicode/badges. Matériel compris dans le pack :
- 1 moteur de porte battante - 1 gâche électrique - 1 module domotique - 1 digicode/badge

×1

×1

×1

×1

BATMOGE-S-NFS(1) : 3743€ HT(2)

Ce pack comprend la gestion d'une porte battante par smartphone, par interrupteur, par télécommande et par digicode/badges. Matériel compris dans le pack :
- 1 moteur de porte battante - 1 module domotique - 1 digicode/badge
- 1 gâche électrique (conforme à la norme NFS 61-397)

×1

×1

×1

×1

BATMOVES-S(1) : 3109€ HT(2)

Ce pack comprend la gestion d'une porte battante par smartphone, par interrupteur, par télécommande et par digicode/badges. Matériel compris dans le pack :
- 1 moteur de porte battante - 1 module domotique - 1 digicode/badge
- 1 ventouse simple (résistance à la poussée ≈ 300kg et conforme à la norme NFS 61-937)

×1

×1

×1

×1

BATMOVEL-S(1) : 3314€ HT(2)

Ce pack comprend la gestion d'une porte battante par smartphone, par interrupteur, par télécommande et par digicode/badges. Matériel compris dans le pack :
- 1 moteur de porte battante - 1 module domotique - 1 digicode/badge
- 1 bandeau ventouse (résistance à la poussée ≈ 600kg et conforme à la norme NFS 61-937)

×1

×1

×1

×1

BATMOCYM-S(1) : 4439€ HT(2)

Ce pack comprend la gestion d'une porte battante par smartphone, par interrupteur, par télécommande et par digicode/badges. Matériel compris dans le pack :
- 1 moteur de porte battante - 1 cylindre motorisé(3) - 1 module domotique - 1 digicode/badge

×1

×1

×1

×1

(1) Tous les packs sont soumis aux conditions de faisabilité.
(2) Tarif hors TVA et comprend le matériel, la pose, la programmation, le déplacement.

BATMOSERM-S(1) : **4815€ HT**(2)

Ce pack comprend la gestion d'une porte battante par smartphone, par interrupteur, par télécommande et par digicode/badges. Matériel compris dans le pack :

- 1 moteur de porte battante - 1 serrure motorisée(3) - 1 module domotique - 1 digicode badge

×1

×1

×1

×1

BATMOCOM-S(1) : **3143€ HT**(2) ***(pack prévu pour les portes communes)***

Ce pack comprend la gestion d'une porte battante, par interrupteur et par système contrôle d'accès et par télécommande. Matériel et service compris dans le pack :

- 1 moteur de porte battante - 1 module domotique - 2 détecteurs d'obstacle

×1

×1

×2

(1) Tous les packs sont soumis aux conditions de faisabilité.
(2) Tarif hors TVA et comprend le matériel, la pose, la programmation, le déplacement.
(3) Sous conditions de compatibilité avec la serrure ou la porte existante.

4.3.4 Récapitulatifs des offres packs motorisation porte légère et/ou porte non coupe-feu

	Tarifs
BATMOGE-S	3015€ HT
BATMOGE-S-NFS	3743€ HT
BATMOVES-S	3109€ HT
BATMOVEL-S	3114€ HT
BATMOVEL-S	3314€ HT
BATMOCYM-S	4439€ HT
BATMOSERM-S	4815€ HT
BATMOCOM-S	3143€ HT

4.4 Packs Motorisations coulissantes

Nos packs sont composés de motorisations qui ont prouvé leur fiabilité et leur simplicité d'utilisation au fil du temps. Nous avons choisi des marques de confiance pour les mettre à votre disposition. Nous avons aussi prévu que le pilotage de ces motorisations soit simple et intuitif.

Tous nos packs motorisations battantes comprennent le matériel, la pose, le paramétrage/programmation, le déplacement.

4.4.1 Pack motorisation baie coulissante

SLIDING BAY(1) : 1806€ HT(2)

Ce pack comprend la gestion d'une porte coulissante par smartphone, par interrupteur, par télécommande. Matériel compris dans le pack :
- 1 moteur de baie coulissante - 1 module domotique - 1 télécommande - 1 interrupteur

×1

×1

×1

×1

(1) Tous les packs sont soumis aux conditions de faisabilité.
(2) Tarif hors TVA et comprend le matériel, la pose, la programmation, le déplacement.

4.4.2 Packs Motorisation porte coulissante intérieure en applique

SLIDING IN-DOOR-S(1) : 2327€ HT(2)

Ce pack comprend la gestion d'une porte coulissante par smartphone, par interrupteur, par télécommande. Matériel compris dans le pack :
- 1 moteur de porte coulissante - 1 module domotique - 1 télécommande - 1 interrupteur

×1

×1

×1

×1

SLIDING IN-DOOR-XL(1) : 2427€ HT(2)

Ce pack comprend la gestion d'une porte coulissante par smartphone, par interrupteur, par télécommande. Matériel compris dans le pack :
- 1 moteur de porte coulissante - 1 module domotique - 1 télécommande - 1 interrupteur

×1

×1

×1

×1

(1) Tous les packs sont soumis aux conditions de faisabilité.
(2) Tarif hors TVA et comprend le matériel, la pose, la programmation, le déplacement.

4.4.3 Packs Motorisation porte coulissante intérieure à galandage

POCKET IN-DOOR-S[1] : 2094€ HT[2]

Ce pack comprend la gestion d'une porte coulissante par smartphone, par interrupteur, par télécommande. Matériel compris dans le pack :

- 1 moteur de porte à galandage *- 1 module domotique* *- 1 télécommande* *- 1 interrupteur*

×1

×1

×1

×1

POCKET IN-DOOR-XL[1] : 2323€ HT[2]

Ce pack comprend la gestion d'une porte coulissante par smartphone, par interrupteur, par télécommande. Matériel compris dans le pack :

- 1 moteur de porte à galandage *- 1 module domotique* *- 1 télécommande* *- 1 interrupteur*

×1

×1

×1

×1

(1) Tous les packs sont soumis aux conditions de faisabilité.
(2) Tarifs hors taxe et hors matériel additionnel et hors déplacement.

4.4.4 Récapitulatif offres packs motorisation coulissante

	Tarifs
SLIDING BAY	1806€ HT
SLIDING IN-DOOR-S	2327€ HT
SLIDING IN-DOOR-XL	2427€ HT
POCKET IN-DOOR-S	2094€ HT
POCKET IN-DOOR-XL	2323€ HT

4.5 Options pour motorisations battantes et coulissantes

Option SUPPLY CAREFUL : 391€ HT (1)

Cette option permet le maintien sous tension des équipements en cas de coupure de courant. Matériel et service compris dans l'option :

- 1 onduleur 1600VA(2) *- pose* *- mise en service* *- fournitures diverses*

×1

Option DOOR CAREFUL : 691€ HT (1)

Cette option permet de sécuriser l'ouverture/fermeture par détection d'obstacle. Matériel et service compris dans l'option :

- 2 détecteurs d'obstacle *- pose* *- paramétrage* *- fournitures diverses*

×2

Option SMART OPENING : 237€ HT (1)

Cette option permet l'ouverture automatique de la porte par détection de mouvement. Matériel et service compris dans l'option :

- 1 détecteur de mouvement *- pose* *- paramétrage* *- fournitures diverses*

×1

(1) Tarif indiqué hors TVA et comprend le matériel, la pose, la programmation, le déplacement.
(2) En cas de coupure de courant l'onduleur prend le relais durant 30 minutes. Cette durée est variable en fonction de l'utilisation de l'équipement raccordé dessus.

Option DOORCARE: 39€ HT/mois(1)

Cette option comprend :

- La modification de paramétrage *- La recherche de panne*

Cette option fonctionne comme un contrat de maintenance et vous permet **une intervention/mois** de notre part en cas de dysfonctionnement et/ou modification de paramétrage.

(1) Tarif mensuel hors TVA.

4.5.1 Récapitulatif des options pour motorisations battantes et coulissantes

	Tarifs
Option **SUPPLY CAREFUL**	**391€ HT**
Option **DOOR CAREFUL**	**691€ HT**
Option **SMART OPENING**	**237€ HT**
Option **DOORCARE**	**39€ HT/mois**

4.6 Packs serrure motorisée

Nos packs sont composés de motorisations qui ont prouvé leur fiabilité et leur simplicité d'utilisation au fil du temps. Nous avons choisi des marques de confiance pour les mettre à votre disposition. Nous avons aussi prévu que le pilotage de ces motorisations soit simple et intuitif.

Tous nos packs serrure motorisée comprennent le matériel, la pose, le paramétrage/programmation, le déplacement.

ELOCK-D(1) : 793€ HT(2)

Ce pack comprend la gestion par smartphone/tablette de :
- 1 cylindre motorisé(4)
- 1 cylindre de type européen
- 3 clés

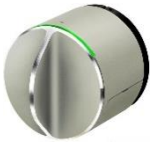

ELOCK-V(1) : 1113€ HT(2)

Ce pack comprend la gestion par smartphone/tablette et télécommande. Matériel compris dans le pack :
- 1 cylindre motorisé(4)
- 1 cylindre de type européen
- 1 clé
- 2 télécommandes

Option PASSWORD-V(1) : 253€ HT(2)

Cette option permet de déverrouiller la porte par digicode. Matériel et service compris dans cette option :
- Lecteur digicode *- pose* *- programmation* *- fournitures diverses*

Option F'PRINT-V(1) : 451€ HT(2)

Cette option permet de déverrouiller la porte par digicode et empreinte. Matériel et service compris dans cette option :
- Lecteur d'empreinte *- pose* *- programmation* *- fournitures diverses*

Option REMOTE-V(1) : 129€ HT(2)

Cette option permet de déverrouiller la porte par digicode et empreinte. Matériel et service compris dans cette option :
- Télécommande *- pose* *- programmation*

ELOCK-CE-S[3] : 2793€ HT[2]

Ce pack comprend la gestion par smartphone/tablette, télécommande, poussoir et digicode/badge. Matériel compris dans le pack :
- 1 serrure motorisée encastrée 1 point[4]
- 1 digicode/badge
- 1 poussoir

ELOCK-C[3] : 2795€ HT[2]

Ce pack comprend la gestion par smartphone/tablette, télécommande, poussoir et digicode/badge de :
- 1 cylindre motorisé en applique[4]
- 1 cylindre de type européen
- 3 clés
- 1 digicode/badge
- 1 poussoir

ELOCK-CE-XL[3] : 3165€ HT[2]

Ce pack comprend la gestion par smartphone/tablette, télécommande, poussoir et digicode/badge de :
- 1 serrure motorisée encastrée 3 points[4]
- 1 digicode/badge
- 1 poussoir

(1) Equipement fonctionnant à pile.
(2) Tarif hors TVA et comprend le matériel, la pose, la programmation, le déplacement.
(3) Moteur de serrure fonctionnant avec une alimentation 230Vac/12Vdc.
(4) Sous conditions de compatibilité avec la serrure existante.

Option LOCKCARE: 29€ HT/mois[1]

Cette option comprend :
- La modification de paramétrage

- La recherche de panne

Cette option fonctionne comme un contrat de maintenance et vous permet **une intervention/mois** de notre part en cas de dysfonctionnement et/ou modification de paramétrage.

(1) Tarif mensuel hors TVA.

4.6.1 Récapitulatif packs serrure motorisé et option

	Tarifs
ELOCK-D	793€ HT
ELOCK-V	1113€ HT
Option **PASSWORD-V**	237€ HT
Option **F'PRINT-V**	451€ HT
Option **REMOTE-V**	129€ HT
ELOCK-CE-S	2793€ HT
ELOCK-C	2795€ HT
ELOCK-CE-XL	3165€ HT
Option **LOCKCARE**	29€ HT/mois

5. Nos Motorisations

Nous vous proposons toutes les motorisations nécessaires à votre projet. Tous nos tarifs s'entendent hors taxe, hors pose et hors déplacement, hors matériel additionnel.

Vous avez une demande particulière ? La motorisation que vous souhaitez n'est pas dans notre catalogue ? Contactez-nous et nous trouverons une solution pour vous.

5.1 Motorisations de battant d'intérieur

Ces motorisations vous permettent d'automatiser l'ouverture et la fermeture de vos vantaux intérieurs.

Ces moteurs conviennent parfaitement pour les vantaux battants allant jusqu'à 300Kg. Il existe différents paramètres qui permettent d'affiner les réglages selon vos besoins. Tous les moteurs ont une sécurité en cas d'obstacle.

Il est possible d'effectuer différents type de montage comme un montage côté paumelles ou côté opposé aux paumelles ou bien même sur le vantail.

5.1.1 Motorisations

MOT-0001000 : à partir de **1369€ HT**

*Moteur battant simple vantail - 4 modes de fonctionnement, différents types de pose, 30 paramètres réglables, ouverture max à 110°, temps de maintien en ouverture entre 5s et 30s, sécurité anti écrasement, poids vantail max **125kg.** Peut-être pilotée par tout type de domotique.*

MOT-0003002 : à partir de **2239€ HT**

*Moteur battant simple vantail ou double vantaux - pour **porte coupe-feu** 3 modes de fonctionnement, différents types de pose, 30 paramètres réglables, ouverture max à 110°, temps de maintien en ouverture entre 0s et 60s, sécurité anti écrasement, poids vantail max **300kg**. Peut-être pilotée par tout type de domotique.*

5.1.2 Organes de sécurité

MOT-01ZZZ05 : à partir de **449€ HT**

Barrières de cellule de sécurité - permet la détection d'obstacle lors de l'ouverture et de la fermeture. Livré par deux.

MOT-01ZZZ06 : à partir de **599€ HT**

Barrières de cellule de sécurité - Permet la détection d'obstacle lors de l'ouverture et de la fermeture. Livré par deux.

5.1.3 Organes de commande

MOT-02ZZZ07 : à partir de **179€ HT**

Détecteur hyperfréquence - permet l'ouverture automatique du battant de porte.

MOT-02ZZZ08 : à partir de **209€ HT**

Détecteur hyperfréquence - permet l'ouverture automatique du battant de porte.

MOT-02ZZZ09 : à partir de **49€ HT**

Interrupteur poussoir au coude - Permet de donner l'ordre d'ouverture par un simple appui. Ses dimensions font environ 3 fois un interrupteur classique

5.2 Motorisations de battant extérieur

Ces motorisations vous permettent d'automatiser l'ouverture et la fermeture de vos vantaux extérieurs.

Ces moteurs conviennent parfaitement pour les vantaux battants allant jusqu'à 800Kg.

Comme pour les motorisations de battant intérieur, il existe différents paramètres qui permettent d'affiner les réglages selon vos besoins.

Tous les moteurs ont une sécurité en cas d'obstacle pendant leur cycle de fonctionnement.

MOT-2002Z10 : **959€ HT**

Moteur battant simple ou double vantail - différents types de pose, une trentaine paramètres réglables, ouverture max à 110°, temps de maintien en ouverture entre 0s et 60s, sécurité anti écrasement, poids vantail max ***125kg.*** *Peut-être pilotée par tout type de domotique.*

MOT-2003Z11 : **1199€ HT**

Moteur battant simple ou double vantail - différents types de pose (possibilité d'enterrer le moteur), une trentaine paramètres réglables, ouverture max à 110°, temps de maintien en ouverture entre 0s et 60s, sécurité anti écrasement, poids vantail max ***200kg.*** *Peut-être pilotée par tout type de domotique.*

MOT-2004015 : **1299€ HT**

Moteur battant simple ou double vantail - différents types de pose (possibilité d'enterrer le moteur), une trentaine paramètres réglables, ouverture max à 110°, temps de maintien en ouverture entre 0s et 60s, sécurité anti écrasement, poids vantail max ***300kg.*** *Peut-être pilotée par tout type de domotique.*

MOT-2005016 : **1599€ HT**

Moteur battant simple ou double vantail - différents types de pose (possibilité d'enterrer le moteur), une trentaine paramètres réglables, ouverture max à 110°, temps de maintien en ouverture entre 0s et 60s, sécurité anti écrasement, poids vantail max ***800/1000kg.*** *Peut-être pilotée par tout type de domotique.*

5.3 Motorisations de coulissant intérieur

Ces motorisations vous permettent d'automatiser l'ouverture et la fermeture de vos vantaux coulissants intérieurs.

Il existe différents paramètres qui permettent d'affiner les réglages selon vos besoins.

Tous les moteurs ont une sécurité en cas d'obstacle pendant leur cycle de fonctionnement.

MOT-5012201 : **719€ HT**

*Motorisation de baie coulissante - Moteur tubulaire en applique blanc. Permet la motorisation d'un coulissant jusqu'à **140kg.** Sécurité « homme-mort ». Peut-être pilotée par tout type de domotique.*

MOT- 60403011a : à partir de **879€ HT**

*Moteur coulissant simple ou double vantail - temps de maintien en ouverture entre 0s et 60s, sécurité anti écrasement, poids vantail max **60kg.** Peut-être pilotée par tout type de domotique.*

MOT- 60203011 : à partir de **749€ HT**

*Moteur coulissant simple ou double vantail à galandage - temps de maintien en ouverture entre 0s et 60s, sécurité anti écrasement, poids vantail max **40kg.** Peut-être pilotée par tout type de domotique.*

MOT-0011301 : **Sur demande**

*Moteur coulissant simple ou double vantail - une trentaine paramètres réglables, temps de maintien en ouverture entre 0s et 60s, sécurité anti écrasement, poids vantail max **125kg.** Peut-être pilotée par tout type de domotique.*

5.4 Motorisations de coulissant extérieur

Ces motorisations vous permettent d'automatiser l'ouverture et la fermeture de vos vantaux coulissant extérieurs.

Ces moteurs conviennent parfaitement pour les vantaux battants allant jusqu'à 800Kg.

Il existe différents paramètres qui permettent d'affiner les réglages selon vos besoins.

Tous les moteurs ont une sécurité en cas d'obstacle pendant leur cycle de fonctionnement.

MOT-2013211 : 1169€ HT

*Moteur coulissant simple vantail - une trentaine de paramètres réglables, temps de maintien en ouverture entre 0s et 60s, sécurité anti écrasement, poids vantail max **300kg.** Peut-être pilotée par tout type de domotique.*

MOT-2015210 : 769€ HT

*Moteur coulissant simple vantail - une trentaine de paramètres réglables, temps de maintien en ouverture entre 0s et 60s, sécurité anti écrasement, poids vantail max **1000kg.** Peut-être pilotée par tout type de domotique.*

6. Systèmes de verrouillage/déverrouillage

Nous vous proposons tous les systèmes de verrouillage nécessaires à votre projet. Tous nos tarifs s'entendent hors taxe, hors pose, hors déplacement et hors matériel additionnel.

Vous avez une demande particulière ? Le verrouillage que vous souhaitez n'est pas dans notre catalogue ? Contactez-nous et nous trouverons une solution pour vous.

Les systèmes de verrouillage permettent de maintenir la sécurité des biens et des personnes dans le logement.

Il existe différents systèmes de verrouillage électrique (gâche électrique, ventouse, serrure motorisée) dont certains s'adaptent sur l'existant.

La majeure partie d'entre eux peuvent être couplés aux systèmes de motorisation.

VE-08106B13 : **99€ HT**

Gâche électrique à émission - permet de contrôler le verrouillage du pêne demi-tour uniquement. S'adapte sur tous les bâtis de porte. Pose à larder (à encastrer dans le bâti de porte). Tension de 12V à 24V ac/dc. Résistance à l'effraction : 375kg. Le déverrouillage fonctionne par émission de courant. Elle peut être couplée à une motorisation et peut être pilotée par tout type de domotique.

VE-0806B04 : **189€ HT**

Gâche électrique à rupture -permet de contrôler le verrouillage du pêne demi-tour uniquement. S'adapte sur tous les bâtis de porte. Pose à larder (à encastrer dans le bâti de porte). Tension de 12V à 24V ac/dc. Résistance à l'effraction : 375kg. Le déverrouillage fonctionne par rupture de courant. Elle peut être couplée à une motorisation et peut être pilotée par tout type de domotique.

VE-1321ZB00 : à partir de **551€ HT**

Bandeau ventouse applique - Ce bandeau ventouse en applique peut avoir plusieurs coloris (alu, blanc, noir – sur demande). Le déverrouillage fonctionne par rupture de courant. Bonne résistance à l'effraction : 600kg. Il contient une poignée de tirage et s'adapte à tous les vantaux. Il peut être couplé à une motorisation et peut être piloté par tout type de domotique.

VE-12111B01 : à partir de **179€ HT**

Ventouse simple applique - Le déverrouillage fonctionne par rupture de courant. Bonne résistance à l'effraction : 300kg. Il peut être couplé à une motorisation et peut être piloté par tout type de domotique.

VE-2FZ110410 : à partir de **269€ HT**

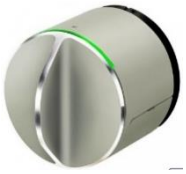

Cylindre motorisé connecté sans fil - Ce cylindre motorisé s'adapte sur des serrures monopoint et multipoint avec un cylindre de type européen. La serrure existante doit être standard, c'est-à-dire, sans relevage de la béquille et sans verrouillage automatique des pênes dormants. La sécurité de cette motorisation est parfaite car le cylindre motorisé contrôle tous les pênes dormants de la serrure ainsi que le pêne demi-tour. Ce cylindre motorisé peut être couplé avec une motorisation de porte et être piloté par de la domotique et pilotable via smartphone/tablette (possibilité de compatibilité avec les assistants vocaux). Cette serrure motorisée est à pile.

VE-21Z12B01 : **1799€ HT**

Cylindre motorisé filaire - Ce cylindre motorisé s'adapte sur des serrures monopoint et multipoint avec un cylindre de type européen. La serrure existante doit être standard, c'est-à-dire, sans relevage de la béquille et sans verrouillage automatique des pênes dormants. La sécurité de cette motorisation est parfaite car le cylindre motorisé contrôle tous les pênes dormants de la serrure ainsi que le pêne demi-tour. Ce cylindre motorisé peut être couplé avec une motorisation de porte et être piloté par tout type de domotique.

VE-2GZ12B110a : **1369€ HT**

Cylindre motorisé filaire - Ce cylindre motorisé s'adapte sur des serrures monopoint et multipoint avec un cylindre de type européen. La serrure existante doit être standard, c'est-à-dire, sans relevage de la béquille et sans verrouillage automatique des pênes dormants. La sécurité de cette motorisation est parfaite car le cylindre motorisé contrôle tous les pênes dormants de la serrure ainsi que le pêne demi-tour. Ce cylindre motorisé peut être couplé avec une motorisation de porte et être piloté par tout type de domotique.

VE- 20306F314: à partir de **1899€ HT**

Serrure motorisée 3 points à mortaiser - Cette serrure est à mortaiser (à encastrer dans la porte) et est 3 points de sûreté. Elle permet de gérer le déverrouillage par tout type de système domotique et peut être couplée à une motorisation. La sortie peut être libre en actionnant la béquille. Le verrouillage est automatique lorsque le vantail de ferme. Pour vantail bois ou alu.

VE- 20106F112: à partir de **1299€ HT**

Serrure motorisée 1 points à mortaiser - Cette serrure est à mortaiser (à encastrer dans la porte) et est 1 points de sûreté. Elle permet de gérer le déverrouillage par tout type de système domotique et peut être couplée à une motorisation. La sortie peut être libre en actionnant la béquille. Le verrouillage est automatique lorsque le vantail de ferme. Pour vantail bois ou alu.

VE- 203111111: à partir de **3099€ HT**

Serrure motorisée 3 points applique - Cette serrure est en applique et possède 3 points de sûreté. Le déverrouillage peut être gérer par tout type de système domotique. La serrure peut être couplée à une motorisation. Le verrouillage est automatique lorsque le vantail de ferme.

7. Motorisations de volet roulant/battant

Nous vous proposons tous les systèmes de volet roulant/battant électrique nécessaires à votre projet. Tous nos tarifs s'entendent hors taxe, hors pose, hors déplacement et hors matériel additionnel.

Vous avez une demande particulière ? La motorisation que vous souhaitez n'est pas dans notre catalogue ? Contactez-nous et nous trouverons une solution pour vous.

Les volets électriques sont des éléments qui permettent un meilleur confort et une meilleure sécurité du logement.

Avec un système domotique il est possible de réaliser des scénarios qui améliorent le confort et la sécurité (exemple : fermeture/ouverture générale des volets ou bien simulation de présence).

Les systèmes de motorisation de volets électriques sont prévus aussi bien pour du neuf que pour de la rénovation et s'adapte à tout type de vantail.

Vous avez des volets roulants existant, il est tout à fait possible de les motoriser.

7.1 Motorisations de volet roulant

VOLEL-11000Z00 : **329€ HT**
*Kit complet motorisation volet roulant – le kit comprend : 1 moteur filaire pouvant soulever un tablier jusqu'à **28kg** + 1 tube + rallonge de tube + adaptateur de tube + embout de tube + attache lamelle + supports de fixation.*

VOLEL-11001Z01 : **399€ HT**
*Kit complet motorisation volet roulant – Le kit comprend : 1 moteur filaire pouvant soulever un tablier jusqu'à **56kg** + 1 tube + rallonge de tube + adaptateur de tube + embout de tube + attache lamelle + supports de fixation.*

VOLEL-11000Z03 : **289€ HT**
*Kit complet motorisation volet roulant – Le kit comprend : 1 moteur filaire pouvant soulever un tablier jusqu'à **28kg** + adaptateur de tube + supports de fixation.*

VOLEL-11001Z04 : **379€ HT**
*Kit complet motorisation volet roulant – Le kit comprend : 1 moteur filaire pouvant soulever un tablier jusqu'à **56kg** + adaptateur de tube + supports de fixation.*

VOLEL Volet roulant sur mesure : **sur demande**
*Kit complet motorisation volet roulant - Le volet roulant est monté en usine et adapté à l'ouverture. **La prise des côtes est nécessaire.***

7.2 Motorisations de volet battant

VOLEL-11011Z1E : **539€ HT**
Kit complet motorisation volet battant – le kit comprend : 1 ou 2 moteurs filaires.

8. Systèmes domotiques Radios

Nous vous proposons tous les systèmes domotiques radio nécessaires à votre projet. Tous nos tarifs s'entendent hors taxes, hors pose, hors déplacement et hors matériel additionnel.

Vous avez une demande particulière ? Le système domotique que vous souhaitez n'est pas dans notre catalogue ? Contactez-nous et nous trouverons une solution pour vous.

Les systèmes domotiques radios prennent de plus en plus d'ampleur sur le marché du fait de leurs installations moins conséquentes (moins de travaux ou de tirage de câbles) et de leurs meilleures fiabilités.

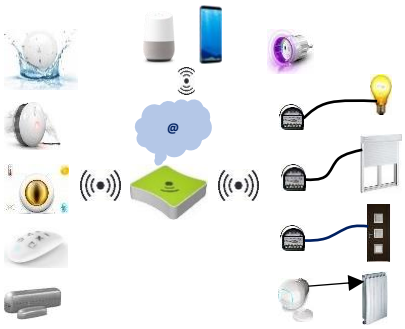

Ces systèmes ont des fonctionnalités relativement élaborées selon les protocoles et/ou les marques utilisées. Bien sûr ces systèmes sont évolutifs et permettent de rajouter ou modifier des fonctions.

On décline plusieurs types de domotique radio dont les principales sont :
- Z-WAVE
- EnOcean
- RF433Mhz / 868.3Mhz
- WIFI

8.1 Domotique Z-Wave

DOMR-000001 : 359€ HT
Box domotique - permet de centraliser toutes les commandes domotiques. Permet l'interface avec un PC/smartphone/tablette. Connexion LAN + secteur.

DOMR-00000C : 559€ HT
Box domotique - permet de centraliser toutes les commandes domotiques. Permet l'interface avec un PC/smartphone/tablette. Cette box permet de réaliser des fonctions plus élaborées que la précédente. Il est possible d'interfacer plusieurs autres marques avec la box. Possibilité d'interfacer la Google Home et Siri avec cette box. Connexion LAN + secteur.

DOMR-001ZZ1 : 139€ HT
Interrupteur au geste - Permet de gérer le système domotique par 6 gestes différents. Alimentation par batterie ou par secteur.

DOMR-008ZZ1 : 65€ HT
Télécommande 6 touches - Permet de gérer le système domotique par 6 boutons différents. Chaque bouton pouvant réaliser plusieurs tâches en fonction des appuis (jusqu'à 36 fonctions).

DOMR-001ZZ. : 75€ HT
Interrupteur sans fil - Permet de piloter par différents appuis le système domotique. Alimentation par pile. Différents coloris.

DOMR-002120 : 69€ HT
Module encastrable 2 éclairage - permet de piloter 2 sorties d'éclairage, prise de courant. Raccordement au secteur (nécessite le fil de neutre). Mesure du courant possible.

DOMR-002410 : 69€ HT
Module encastrable 1 éclairage - permet de piloter 1 sorties d'éclairage, prise de courant, ou autre équipement en impulsionnel. Raccordement au secteur (nécessite le fil de neutre). Mesure du courant possible.

DOMR-002420 : **69€ HT**

Module encastrable 2 sec - permet de piloter 2 sorties d'éclairage, prise de courant, ou autre équipement en impulsionnel. Raccordement au secteur (nécessite le fil de neutre). Mesure du courant possible.

DOMR-002110 : **69€ HT**

Module encastrable 1 sec - permet de piloter 1 sorties d'éclairage, prise de courant. Raccordement au secteur (nécessite le fil de neutre). Mesure du courant possible.

DOMR-002210 : **69€ HT**

Module encastrable 1 éclairage variable - permet de piloter 1 sorties d'éclairage en variation. Raccordement au secteur. Mesure du courant possible.

DOMR-002710 : **69€ HT**

Module encastrable 1 volet électrique - permet de piloter 1 sortie volet électrique. Raccordement au secteur (nécessite le fil de neutre). Mesure du courant possible.

DOMR-002811 : **85€ HT**

Prise de courant commandée – permet de piloter un équipement branché dessus (lampe, chauffage, etc.), mesure du courant possible.

DOMR-002310 : **69€ HT**

Module encastrable 1 éclairage variable led TBT - permet de piloter des leds en variation avec changement de couleur. Mesure du courant possible. Raccordement au secteur (nécessite le fil de neutre).

DOMR-009N10 : **15€ HT**

Module encastrable Bypass - permet le bon fonctionnement avec le module « DOMR002210 » en cas de faible consommation d'énergie (Led, ampoule basse consommation).

DOMR-003ZZ1 : **76€ HT**

Détecteur multifonction sans fil - luminosité, mouvement, température, effraction. Alimentation par pile.

DOMR-003K11 : **85€ HT**

Détecteur de fumée multifonction sans fil - fumée, température. Alimentation par pile.

DOMR-003L11 : **85€ HT**

Détecteur d'inondation multifonction sans fil - inondation, température. Alimentation par pile.

DOMR-003M11 : **131€ HT**

Détecteur de monoxyde de carbone sans fil - Alimentation par pile.

DOMR-003I1. : **65€ HT**

Détecteur d'ouverture d'ouvrant multifonction sans fil - détection d'ouverture, température. Alimentation par pile. Existe en plusieurs coloris.

DOMR-005C11 : **104€ HT**

Tête thermostatique de chauffage avec sonde de température - Alimentation par pile, rechargeable par USB.

DOMR-8030Z2 : **859€ HT**

Visiophone intelligent - Permet de savoir qui sonne chez vous depuis n'importe où. Alimentation 12/24Vdc ou par POE. Vision nocturne automatique, angle de vision panoramique (jusqu'à 180°), vidéo Full HD 1080p, micro + haut-parleur, WIFI ou Ethernet, enregistrement d'image sur carte SD.

DOMR-020005 : **389€ HT**

Box domotique - permet de centraliser toutes les commandes domotiques. Permet l'interface avec un PC/smartphone/tablette. Cette box domotique permet de réaliser des fonctions élaborées. Il est possible d'interfacer plusieurs autres marques avec la box. Il est également possible d'interfacer les assistants vocaux (Siri, Google Home, Amazon Echo). Connexion LAN + secteur.

DOMR-0CAH11 : **77€ HT**

Sirène d'alarme intérieure (103dB) avec leds lumineuses puissantes - Raccordement sur prise de courant et batterie interne en cas de coupure de courant.

DOMR-0HAH11a : **69€ HT**

Sirène d'alarme intérieure (105dB) avec leds lumineuses puissantes - Alimentation par piles.

DOMR-0HAH11b : **89€ HT**

Sirène d'alarme intérieure (105dB) avec leds lumineuses puissantes - Alimentation 12/24Vacdc.

DOMR-0EAP21 : **165€ HT**

Sirène d'alarme extérieure (105dB) avec leds lumineuses puissantes + mesure température - Alimentation solaire.

DOMR-0D1ZG1 : **69€ HT**

Télécommande 8 touches - Permet de gérer le système domotique par 8 boutons différents. Chaque bouton pouvant réaliser plusieurs tâches en fonction des appuis (jusqu'à 24 fonctions). Cette télécommande peut être posée sur un support mural.

8.2 Domotique RF868.3Mhz (KNX)

DOMR-692110 : **79€ HT**
Micromodule 1 sortie d'éclairage + 2 entrées - Connexion sans fil de neutre.

DOMR-692210 : **109€ HT**
Micromodule 1 sortie d'éclairage en variation + 2 entrées - Connexion sans fil de neutre.

DOMR-692120 : **79€ HT**
Micromodule 1 sortie d'éclairage + 2 entrées - Connexion avec fil de neutre.

DOMR-692720 : **79€ HT**
Micromodule 1 sortie volet roulant + 2 entrées - Connexion avec fil de neutre.

DOMR-692450 : **79€ HT**
Micromodule 1 sortie multifonction + 2 entrées - Connexion avec fil de neutre.

DOMR-691Z90 : **75€ HT**
Micromodule 2 entrées multifonction sans fil - Alimentation par pile.

DOMRK-10200ZZ200a : **109€ HT**
Interrupteur 2 entées + 1 sortie éclairage - Connexion sans fil de neutre.

DOMRK-10200ZZ200b: **109€ HT**
Interrupteur 2 entées + 1 sortie éclairage - Connexion avec fil de neutre.

DOMRK-1020024100 : **109€ HT**
Interrupteur 2 entées + 1 sortie variation éclairage - Connexion sans fil de neutre.

DOMRK-1020071200 : **155€ HT**
Interrupteur 2 entées + 1 sortie volet roulant - Connexion avec fil de neutre.

DOMR-693I11 : **69€ HT**
Détecteur d'ouverture sans fil - Alimentation par pile.

DOMR-693F11a : **175€ HT**
Détecteur de mouvement sans fil - Alimentation par pile.

DOMR-693F11b : **259€ HT**
Détecteur de mouvement sans fil - Alimentation solaire.

DOMRK-692811 : **159€ HT**
Prise de courant gigogne radio

DOMR-698Z21 : **109€ HT**
Télécommande 2 touches.

DOMR-698Z41: **129€ HT**
Télécommande 4 touches.

DOMR-698Z61: **159€ HT**
Télécommande 6 touches.

DOMRK-10260ZZ200 : **119€ HT**
Interrupteur 2 entées sans fil - Alimentation par pile.

DOMRK-10260ZZ400: **129€ HT**
Interrupteur 4 entées sans fil - Alimentation par pile.

DOMRK-10260ZZ600: **139€ HT**
Interrupteur 6 entées sans fil - Alimentation par pile.

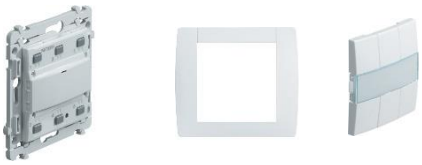

8.3 Domotique radio X3D

DOMR-25C111 : **79€ HT**
Micromodule 1 sortie d'éclairage + 1 entrée - Connexion avec fil de neutre.

DOMR-25C121 : **79€ HT**
Micromodule 2 sorties d'éclairage + 2 entrées - Connexion avec fil de neutre.

DOMR-25C211a : **109€ HT**
Micromodule 1 sortie d'éclairage en variation + 1 entrée - Connexion avec fil de neutre.

DOMR-25C111a : **79€ HT**
Micromodule 1 sortie impulsionnelle + 1 entrée - Connexion avec fil de neutre.

DOMR-25C711b : **95€ HT**
Micromodule 1 sortie volet électrique + 2 entrées - Connexion avec fil de neutre.

DOMR-250001a : **119€ HT**
Box domotique - permet de centraliser toutes les commandes domotiques. Permet l'interface avec un PC/smartphone/tablette. Cette box domotique permet de réaliser des fonctions élaborées. Il est possible d'interfacer les assistants vocaux (Google Home, Amazon Echo). Connexion LAN + secteur.

DOMR-250001b : **579€ HT**
Box domotique - permet de centraliser toutes les commandes domotiques. Permet l'interface avec un PC/smartphone/tablette. Cette box domotique permet de réaliser des fonctions élaborées. Il est possible d'interfacer les assistants vocaux (Google Home, Amazon Echo). Transmission d'alerte via SMS, Connexion LAN + secteur.

☞ Retour sommaire

DOMR-250002 : **939€ HT**

Box domotique - permet de centraliser toutes les commandes domotiques. Permet l'interface avec un PC/smartphone/tablette. Cette box domotique permet de réaliser des fonctions élaborées. Il est possible d'interfacer plusieurs autres marques avec la box. Il est également possible d'interfacer les assistants vocaux (Google Home, Amazon Echo). Connexion LAN + secteur.

Pour toutes demandes de pilotage du chauffage et/ou de la climatisation veuillez nous contacter car nous devons réaliser une étude personnalisée.

9. Systèmes domotiques filaires

Nous vous proposons tous les systèmes domotiques filaires nécessaires à votre projet. Tous nos tarifs s'entendent hors taxe, hors pose, hors déplacement et hors matériel additionnel.

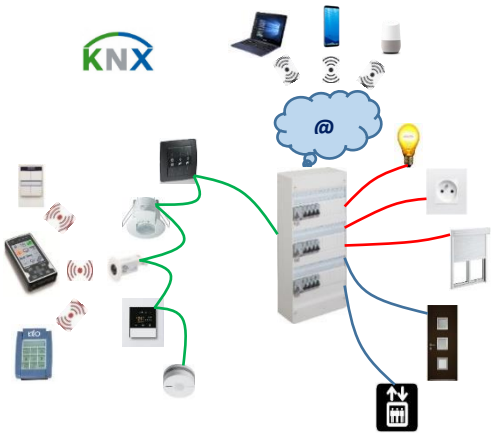

Les systèmes domotiques filaires sont des systèmes intelligents qui permettent de contrôler diverses fonctions dans le logement comme les éclairages, les prises de courant, les volets roulants, le chauffage, la climatisation et bien d'autres fonctions.

Ces systèmes ont prouvés leur fiabilité à travers le temps. Ils sont de plus en plus fonctionnels et intuitifs.

Leur mise en œuvre nécessite un câblage particulier. Ces systèmes conviennent parfaitement pour du neuf ou des rénovations totales.

Comme les systèmes domotiques radios, ils offrent des perspectives d'évolution de l'installation (modification et/ou rajout de fonction(s)).

Principe de fonctionnement domotique KNX

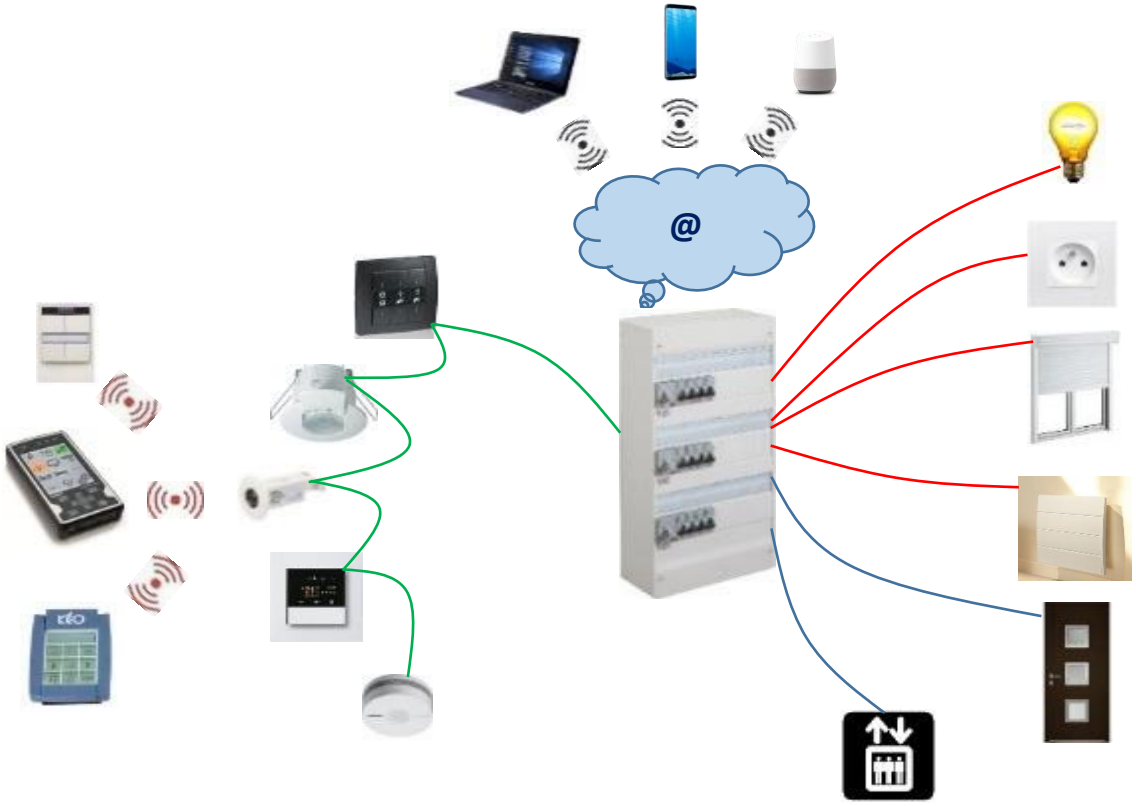

Toutes demandes concernant le système KNX nécessite une étude au préalable (nous-contacter).

Le système KNX intègre plus de 400 marques qui s'interfacent entre-elles. Ce système de BUS européen existe depuis plus de 30 ans et a été normalisé dans plusieurs pays du monde (USA, Chine, autres).

Il y a de grandes perspectives d'évolution grâce au protocole KNX car il offre tout comme le protocole ZWAVE différentes fonctions et scénarios possibles.

De plus, il est possible d'interfacer le protocole KNX avec d'autres protocoles via des interfaces. Le système KNX s'adapte facilement aux autres protocoles pour répondre à tous vos besoins (confort, autonomie, sécurité et économie d'énergie).

9.1 Domotique KNX

DOMK-00250ZZ220 : 89€ HT
Module à encastrer 2 entées - Alimentation par Bus KNX.

DOMK-00250ZZ420 : 129€ HT
Module à encastrer 4 entées - Alimentation par Bus KNX.

DOMK-00250ZZ210 : 69€ HT
Interrupteur 2 entées - Alimentation par Bus KNX.

DOMK-00250ZZ410 : 84€ HT
Interrupteur 4 entées - Alimentation par Bus KNX.

DOMK-00250ZZ610 : 106€ HT
Interrupteur 6 entées - Alimentation par Bus KNX.

DOMK-00250ZZ200 : 91€ HT
Interrupteur 2 entées - Alimentation par Bus KNX.

DOMK-00250ZZ400 : 113€ HT
Interrupteur 4 entées - Alimentation par Bus KNX.

DOMK-00250ZZ600 : 139€ HT
Interrupteur 6 entées - Alimentation par Bus KNX.

DOMK-00251EZ100 : 243€ HT
Détecteur murale à encastrer 180° - détection de luminosité, détection de mouvement. Alimentation Bus KNX.

DOMK-00251FZ100 : 251€ HT
Détecteur murale à encastrer 180° - détection de luminosité, détection de mouvement et de présence. Alimentation Bus KNX.

DOMK-00450FZ100 : 305€ HT
Détecteur plafond à encastrer 360° - détection de luminosité, détection de mouvement et de présence. Alimentation Bus KNX.

DOMK-0065095300 : 259€ HT
Thermostat d'ambiance - Permet de piloter le chauffage. 5 modes possibles. 3 entrées libres de potentiel. Alimentation Bus KNX.

DOMK-00580B1120 : 29€ HT
Sonde de température pour thermostat « DOMK-0065095300 ».

DOMK-0065897000 : 319€ HT
Thermostat d'ambiance - Permet de piloter le chauffage. 7 modes possibles. Alimentation Bus KNX.

DOMK-00251Z6632 : 461€ HT
Module DIN 6 entées libre de potentiel - Alimentation par Bus KNX.

DOMK-00355ZZ432a : **252€ HT**
Module DIN 4 sorties 10A multifonction - volet électrique, éclairage, chauffage électrique. Alimentation par Bus KNX.

DOMK-00355ZZ432b: **323€ HT**
Module DIN 4 sorties 16A multifonction - volet électrique, éclairage, chauffage électrique. Alimentation par Bus KNX.

DOMK-00355ZZ632a : **376€ HT**
Module DIN 6 sorties 10A multifonction - volet électrique, éclairage, chauffage électrique. Alimentation par Bus KNX.

DOMK-00355ZZ632b : **473€ HT**
Module DIN 6 sorties 16A multifonction - volet électrique, éclairage, chauffage électrique. Alimentation par Bus KNX.

DOMK-00355ZZ832a : **487€ HT**
Module DIN 8 sorties 10A multifonction - volet électrique, éclairage, chauffage électrique. Alimentation par Bus KNX.

DOMK-00355ZZ832b : **583€ HT**
Module DIN 8 sorties 16A multifonction - volet électrique, éclairage, chauffage électrique. Alimentation par Bus KNX.

DOMK-00355ZZA32a : **512€ HT**
Module DIN 10 sorties 10A multifonction - volet électrique, éclairage, chauffage électrique. Alimentation par Bus KNX.

DOMK-00355ZZA32b : **643€ HT**
Module DIN 10 sorties 16A multifonction - volet électrique, éclairage, chauffage électrique. Alimentation par Bus KNX.

DOMK-00355ZZG32 : **888€ HT**
Module DIN 16 sorties 16A multifonction - volet électrique, éclairage, chauffage électrique. Alimentation par Bus KNX.

DOMK-00355ZZK32 : **1087€ HT**
Module DIN 20 sorties 16A multifonction - volet électrique, éclairage, chauffage électrique. Alimentation par Bus KNX.

DOMK-0035521132 : **203€ HT**
Module DIN 1 sorties 300W pour variation d'éclairage - Alimentation par Bus KNX.

DOMK-0035521232 : **354€ HT**
Module DIN 2 sorties 300W pour variation d'éclairage - Alimentation par Bus KNX.

DOMK-0035521332 : **518€ HT**
Module DIN 3 sorties 300W pour variation d'éclairage - Alimentation par Bus KNX.

DOMK-0035521432: **596€ HT**
Module DIN 4 sorties 300W pour variation d'éclairage - Alimentation par Bus KNX.

DOMK-0035011120 : **93€ HT**
Module encastré 1 sortie - Alimentation par Bus KNX.

DOMK-003501220 : **126€ HT**
Module encastré 2 sorties - Alimentation par Bus KNX.

DOMK-00G5591141 : **294€ HT**
Tête thermostatique pour gérer le chauffage - Alimentation Bus KNX.

DOMK-0035571432 : **301€ HT**
Module DIN 4 sorties pour volet roulant/store à lamelle - Alimentation par Bus KNX.

DOMK-035571832 : **596€ HT**
Module DIN 8 sorties pour volet roulant/store à lamelle - Alimentation par Bus KNX.

DOMK-00A95QZ032 : **625€ HT**
Module DIN Passerelle KNX/IP - permet de piloter l'installation via des objets connectés (Google Home et autres systèmes). Alimentation par Bus KNX + alimentation 24V.

DOMK-02853OL020 : **296€ HT**
Cellule réceptrice infrarouge 64 canaux - Permet de recevoir des signaux infrarouges pour piloter des fonctions.

DOMK-00750GZ041 : **679€ HT**
Station météo - Détection du vent, de la luminosité, de la température, des précipitations. Elle permet de réaliser des actions lors de la détection par l'un des capteurs.

DOMK-00A95ZZ032 : **899€ HT**
Routeur IP/KNX - Il permet l'interconnexion entre plusieurs installations KNX. Il permet aussi de faire communiquer une installation KNX avec des produits Z-WAVE. Connexion au Bus KNX + alimentation 12-30V ac/dc ou POE.

DOMK-00115P1132 : **299€ HT**
Alimentation Bus KNX 320mA.

DOMK-00125P1132 : **359€ HT**
Alimentation Bus KNX 640mA.

DOMK-00145P1132 : **189€ HT**
Alimentation 24V dc 1A.

DOMKNX-07351Z20G32 : **223€ HT**
Module DIN 8 sorties 16A multifonction - volet électrique, éclairage, chauffage électrique. Alimentation par Bus KNX.

DOMKNX-07351Z20G32 : **385€ HT**
Module DIN 16 sorties 16A multifonction - volet électrique, éclairage, chauffage électrique. Alimentation par Bus KNX.

DOMKNX-073552Z0232 : **237€ HT**
Module DIN 2 sorties 250W variation - Variation d'éclairage. Alimentation par Bus KNX.

DOMKNX-073552Z0432 : **309€ HT**
Module DIN 4 sorties 250W variation - Variation d'éclairage. Alimentation par Bus KNX.

DOMKNX-073551Z0120 : **69€ HT**
Module encastré 1 sortie 16A multifonction - volet électrique, éclairage, chauffage électrique. Alimentation par Bus KNX.

DOMKNX-073551Z0220 : **76€ HT**
Module encastré 2 sorties 16A multifonction - éclairage, chauffage électrique. Alimentation par Bus KNX.

DOMKNX-073551Z0320 : **107€ HT**
Module encastré 3 sorties 10A multifonction - éclairage, chauffage électrique, ventilo-convecteur. Alimentation par Bus KNX.

DOMKNX-073551Z0320 : **76€ HT**
Module encastré 1 sortie 6A - volet électrique. Alimentation par Bus KNX.

DOMKNX-07250ZZ2020 : **36€ HT**
Module encastré 2 entrées - permet le pilotage des fonctions par bouton poussoir. Alimentation par Bus KNX.

DOMKNX-07250ZZ4020 : **52€ HT**
Module encastré 4 entrées - permet le pilotage des fonctions par bouton poussoir. Alimentation par Bus KNX.

DOMKNX-07250ZZ4020 : **65€ HT**

Module encastré 6 entrées - permet le pilotage des fonctions par bouton poussoir. Alimentation par Bus KNX.

DOMKNX-07250ZZ4020 : **129€ HT**

Détecteur de présence - permet le pilotage des fonctions par détection, détecteur de luminosité intégré, détection à 360°. Alimentation par Bus KNX.

DOMKNX-071F1000132 : **104€ HT**

Alimentation Bus 160mA

DOMKNX-07111000132 : **135€ HT**

Alimentation Bus 320mA

DOMKNX-06HD1XX0032 : **1165€ HT**

Système vocale connectée – Permet le pilotage à la voix des fonctions. Possibilité de déclencher des scénarios à la voix. Le système vocal fonctionne en hors ligne et conserve vos données informatiques (datas) en interne. Vos datas ne sont pas envoyées à un tiers (confidentialité préservée si utilisation de l'enceinte vocale dédiée). Possibilité de connecter le système à Internet pour piloter via une application dédiée smartphone/tablette depuis l'intérieur/extérieur du logement. Si le système est connecté à Internet il est donc possible pour l'installateur de prendre la main à distance à des fins de maintenance et/ou modification de programmation. Le système est également compatible avec les assistants vocaux du marché (Google assistant, Amazon Alexa, Siri). Pour plus de renseignement, veuillez nous contacter.

9.2 Domotique GEWA

Les produits domotiques GEWA sont très adaptés pour équiper les centres accueillants les personnes en situation de dépendance. Fort de leurs expériences dans le domaine de la dépendance, ces produits sont devenus quasiment incontournables dans l'adaptation des lieux de vie en centre spécialisé. Du fait que ces produits sont spécialement conçus pour l'adaptation du lieu de vie de la personne en situation de dépendance, ils bénéficient d'une TVA à 5,5%.

DOMG-010210 : **469€ HT** *(produits soumis à une TVA à 5,5%)*
Module saillie 2 sorties 230V - Permet le pilotage des fonctions (éclairages, prises de courant, volets électriques, motorisations de porte). Alimentation 12/24V ac/dc.

DOMG-010310a : **569€ HT** *(produits soumis à une TVA à 5,5%)*
Module saillie 4 sorties 230V - Permet le pilotage des fonctions (éclairages, prises de courant, volets électriques, motorisations de porte). Alimentation 12/24V ac/dc.

DOMG-010300 : **519€ HT** *(produits soumis à une TVA à 5,5%)*
Module saillie 4 sorties 230V - Permet le pilotage des fonctions (éclairages, prises de courant, volets électriques, motorisations de porte). Alimentation 12/24V ac/dc.

DOMG-010311 : **579€ HT** *(produits soumis à une TVA à 5,5%)*
Module saillie 4 sorties 230V - Permet le pilotage des fonctions (éclairages, prises de courant, volets électriques, motorisations de porte). Alimentation 12/24V ac/dc.

DOMG-010412 : **909€ HT** *(produits soumis à une TVA à 5,5%)*
Module saillie 8 sorties 230V - Permet le pilotage des fonctions (éclairages, prises de courant, volets électriques, motorisations de porte, ascenseur). Alimentation 24V ac/dc.

DOMG-210412 : **959€ HT** *(produits soumis à une TVA à 5,5%)*
Module saillie 8 sorties 230V - Permet le pilotage des fonctions (éclairages, prises de courant, volets électriques, motorisations de porte, ascenseur). Alimentation 230Vac.

DOMG-010512 : **1299€ HT** *(produits soumis à une TVA à 5,5%)*
Module saillie 16 sorties 230V - Permet le pilotage des fonctions (éclairages, prises de courant, volets électriques, motorisations de porte, ascenseur). Alimentation 24V ac/dc.

DOMG-210512 : **1359€ HT** *(produits soumis à une TVA à 5,5%)*
Module saillie 16 sorties 230V - Permet le pilotage des fonctions (éclairages, prises de courant, volets électriques, motorisations de porte, ascenseur). Alimentation 230Vac.

DOMG-211010b : **1209€ HT** *(produits soumis à une TVA à 5,5%)*
Module saillie qui permet la gestion de lit motorisé. Alimentation secteur.

DOMG-213110 : **345€ HT** *(produits soumis à une TVA à 5,5%)*
Prise de courant gigogne infrarouge/Z-WAVE.

DOMG004012a : **219€ HT**
Récepteur infrarouge câble de 3m - Permet de recevoir les ordres de la télécommande pour piloter les fonctions.

DOMG-004012b : **269€ HT** *(produits soumis à une TVA à 5,5%)*
Récepteur infrarouge câble de 15m - Permet de recevoir les ordres de la télécommande pour piloter les fonctions.

DOMG-024010 : **2159€ HT** *(produits soumis à une TVA à 5,5%)*
Récepteur infrarouge spécial ascenseur - Permet de piloter les ascenseurs.

10. Systèmes contrôle d'accès et sécurité

Nous vous proposons tous les systèmes de contrôle d'accès et de sécurité nécessaires à votre projet. Tous nos tarifs s'entendent hors taxe, hors pose, hors déplacement et hors matériel additionnel.

Ces systèmes permettent de contrôler l'accès à votre propriété et de maintenir un niveau de sécurité que vous souhaitez. Différents modes de contrôle d'accès sont possibles :
- Interphonie
- Visiophonie
- Lecteur digicode/badge/empreinte
Pour compléter la sécurité des biens et des personnes, il est possible de d'installer des systèmes de sécurité tels que :
- Vidéosurveillance
- Alarme intrusion
- Alarmes techniques (détection de fumée, inondation, monoxyde de carbone)

10.1 Contrôle d'accès – interphone / vidéophone

CAA-917001870 : **859€ HT**
Visiophone pavillon intelligent - Permet de savoir qui sonne chez vous depuis n'importe où. Alimentation 12/24Vdc ou par POE. Vision nocturne automatique, angle de vision panoramique (jusqu'à 180°), vidéo Full HD 1080p, micro + haut-parleur, WIFI ou Ethernet, enregistrement d'image sur carte SD. Report sur smartphone/tablette.

Références complémentaires

CAA-537101210 : **739€ HT**
Visiophone pavillon - Ce visiophone permet de savoir qui sonne chez vous. Alimentation 12/24Vdc, angle de vision panoramique (jusqu'à 180°), vidéo Full HD 1080p, micro + haut-parleur, Bus, enregistrement d'image sur carte SD. Possibilité de report sur smartphone/tablette avec le « CAA-539000211 ». Possibilité de pose en encastré ou en saillie.

CAA-539000211 : **835€ HT**
Interface smartphone/tablette pour vidéophone CAA-537101210 - Permet le report sur smartphone/tablette lors d'un appel (jusqu'à 3 smartphones/tablettes). Connexion au secteur, à la box du fournisseur d'accès Internet et au système visiophone.

CAA- C37110410: **865€ HT**
Visiophone pavillon connecté - Ce visiophone permet de savoir qui sonne chez vous. Possibilité de report sur smartphone via connexion WIFI depuis la box Internet. Livré avec 1 platine rue, 1* poste vidéo intérieur, 1* alimentation bus, 8* badges.*

10.2 Contrôle d'accès autonome

Références complémentaires

CAA-032010790 : 119€ HT
Clavier à code et/ou badge - Permet de piloter un système de verrouillage électrique et/ou une motorisation de porte. Alimentation 12/24V ac/dc, 2 sorties NO/NC – 125KHz

CAA- F2F004000a : 9€ HT
Badge porte-clés – 125KHz

CAA- F2F004000b : 9€ HT
Badge bracelet – 125KHz

Références complémentaires

CAA- 631102Z30 : 95€ HT
Centrale badge VIGIK – Permet la lecture de badge via un lecteur de badge et permet le déverrouillage d'un accès. 12/24Vdc, jusqu'à 1000 badges.

CAA- 63F004005 : 10€ HT
Badge porte-clés - Mifare

CAA- 83A001010 : 29€ HT
Contacteur à clés saillie – permet le contrôle d'un équipement par clé. Livré avec 3 clés.

CAA- 83A001110 : 29€ HT
Contacteur à clés encastré – permet le contrôle d'un équipement par clé. Livré avec 3 clés.

☞ Retour sommaire

10.3 Contrôle d'accès centralisé

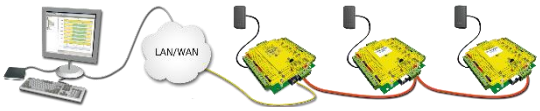

Les systèmes contrôles d'accès centraliser permetttent un contrôle d'accès très sécurisé par rapport à un contrôle d'accès autonome. Chaque demande d'accès à un point permet d'être visualisé sur un PC de supervision et permet de contrôler qui a accéder à une pièce car les badges sont à titre nomminatif.
De plus, grâce à ce type de contrôle d'accès il est possible de donner l'accès sans approcher le badge du lecteur, ce qui peut faciliter par exemple l'accès à se chambre à un résident en situation de handicap dans un établissement de santé. D'autre avantages sont également disponible (nous consulter pour plus d'information).

CAC-011122223141Z70 : 379€ HT

Centrale contrôle d'accès 2 portes - Gestion de 2 accès. Ce contrôle d'accès permet de contrôler qui rentre/sort dans une pièce grâce à la visualisation sur PC. Gestion de 50000 utilisateurs et de 15000 évènements. Plusieurs fonctions disponibles (nous-contacter). Connexion via RJ45 possibilité d'interconnexion entre centrale via BUS RS485.

CAC-0B10111M1001Z70 : 135€ HT

Interface main-libre - Permet une lecture de badge en mode main-libre. Selon le lecteur de badge utilisé la lecture du badge est réalisée en main libre, c'est-à-dire que le badge peut rester dans la poche de l'utilisateur et le lecteur identifie l'utilisateur à une distance entre 85cm et 200cm. Cette interface se connecte sur la centrale.

CAC-0310100M1001B73a : 149€ HT

Lecteur de badges pour système centralisé – associé à l'interface main-libre la distance de lecture est de 85cm.

CAC-0310100M1001B73b : 149€ HT

Lecteur de badges pour système centralisé – associé à l'interface main-libre la distance de lecture est de 110cm.

CAC- 0310100M1001B73d : 159€ HT

Lecteur de badges pour système centralisé – associé à l'interface main-libre la distance de lecture est de 200cm.

CAC- 0810100M1001B73a : 169€ HT

Lecteur de badges + code pour système centralisé – ce lecteur s'utilise de la façon suivante : il faut premièrement passer le badge devant le lecteur et ensuite taper le code d'accès. Ce lecteur est doublement sécurisé.

CAC- 0610100M1001B73 : 59€ HT

Clavier à code – permet le contrôle d'accès via un code.

CAC- 0710100M1001B73 : 109€ HT

Clavier à code anti-vandale étanche – permet le contrôle d'accès via un code.

CAC- 0D0C00000005003 : **9€ HT**
Badge porte-clés – badges pour lecteur de badge.

CAC- 0E0C00000005003 : **45€ HT**
Badge main-libre porte-clés – badge permettant d'être lu à distance lorsque le lecteur de badge est associé à une interface main-libre.

CAC- 0C4E100N1104B73 : **75€ HT**
Lecteur/encodeur de badge de bureau – permet la programmation de badge. Connexion via USB sur ordinateur.

CAC- 0H0100003104070 : **Gratuit**
Logiciel de gestion de contrôle d'accès centralisé – permet la programmation du système de contrôle d'accès et la supervision des accès.

CAC- 0I0100003144070 : **519€ HT**
Logiciel de gestion de contrôle d'accès centralisé – permet la programmation du système de contrôle d'accès et la supervision des accès. Permet également des fonctionnalités plus poussée que le précédent.

10.4 Alarmes techniques

DOMR-003K11 – Smoke Sensor : **85€ HT**
Détecteur de fumée multifonction sans fil - fumée, température. Alimentation par pile. Radio Z-WAVE Fibaro.

DOMR-003L11 – Flood Sensor : **85€ HT**
Détecteur d'inondation multifonction sans fil - inondation, température. Alimentation par pile. Radio Z-WAVE Fibaro.

DOMR-003M11 – CO Sensor : **131€ HT**
Détecteur de monoxyde de carbone multifonction sans fil - Monoxyde de carbone, température. Alimentation par pile. Radio Z-WAVE Fibaro.

10.5 Vidéosurveillance

10.5.1 Caméras extérieures/intérieures

CAM-11412300000: **229€ HT**
Caméra de surveillance extérieure filaire - Connexion POE, détection de mouvement, grand angle (108°), vidéo full HD 1080p, stockage sur NAS, vision nocturne automatique, zoom 10×.

CAM-11412300010: **215€ HT**
Caméra de surveillance extérieure filaire - Connexion POE, détection de mouvement, grand angle (108°), vidéo HD 720p, stockage sur NAS, vision nocturne automatique, zoom 10×.

CAM-11401402013 : **239€ HT**
Caméra de surveillance extérieure IP65 - Connexion au secteur, WIFI, détection de mouvement, grand angle (130°), micro + haut-parleur, vidéo full HD 1080p, stockage 3h sans abonnement (30 jours avec abonnement Nest), vision nocturne automatique, zoom 8×.

CAM-11322200001 : **167€ HT**
Caméra de surveillance extérieure (IP66) filaire - Connexion POE, angle 90°, vidéo full HD 1080p, vision nocturne automatique (précision jusqu'à 15m).

CAM-11322300011 : **243€ HT**
Caméra de surveillance extérieure (IP66) filaire - Connexion POE, angle (91°), vidéo full HD 1080p, vision nocturne automatique (précision jusqu'à 40m).

CAM-11322300001 : **357€ HT**
Caméra de surveillance extérieure (IP66, IK10) filaire - Connexion POE, détection de mouvement, grand angle (110°), vidéo full HD 1080p, vision nocturne automatique (précision jusqu'à 30m).

CAM-11301100011p : **787€ HT**

Kit de 4 caméras de surveillance extérieure (IP66) - Connexion secteur 12Vdc et wifi, détection de mouvement, angle (62°), vidéo full HD 1080p, vision nocturne automatique (précision jusqu'à 30m) + enregistreur de 1To (≈1 semaine), sortie HMDI/VGA pour écran, connexion RJ45 et secteur.

CAM-11310200011p : **1646€ HT**

Kit de 4 caméras de surveillance filaire - Connexion POE, détection de mouvement, angle (90°), vidéo full HD 1080p, vision nocturne automatique (précision jusqu'à 20m) + enregistreur de 2To (≈1 semaine), sortie HMDI/VGA pour écran, connexion RJ45 et secteur.

CAM-11401300014 : **279€ HT**

Caméra de surveillance extérieure IP65 - Connexion au secteur, WIFI, détection de mouvement, grand angle (110°), projecteur led, vidéo full HD 1080p, stockage sur carte SD, vision nocturne automatique, zoom 8×, compatible assistants vocaux.

DOMR-25EP11 : **269€ HT**

Caméra de surveillance extérieure - Connexion à la box domotique DOMR-250001a/250001b/250002, grand angle (110°), vidéo full HD 1080p, stockage sur box domotique, vision nocturne automatique. Alimentation secteur, possibilité de brancher en RJ45 à la box FAI.

10.5.2 Caméras intérieures uniquement

CAM-00401100010: **215€ HT**

Caméra de surveillance intérieure - Connexion WIFI, détection de mouvement, angle de vision 66°, vidéo HD 720p, stockage sur NAS, vision nocturne automatique, zoom 10×. Alimentation secteur.

CAM-00301502000: **199€ HT**

Caméra de surveillance intérieure - Connexion WIFI, détection de mouvement, angle de vision 180°, vidéo HD 720p, stockage sur NAS, vision nocturne automatique, zoom 4×, audio bidirectionnel. Alimentation secteur.

CAM-01401402013a: **209€ HT**

Caméra de surveillance intérieure - Connexion au secteur, WIFI, détection de mouvement, grand angle (130°), micro + haut-parleur, vidéo full HD 1080p, stockage 3h sans abonnement (30 jours avec abonnement Nest), vision nocturne automatique, zoom 8×.

CAM-01401402013b : **365€ HT**

Caméra de surveillance intérieure - Connexion au secteur, WIFI, détection de mouvement, grand angle (130°), micro + haut-parleur, vidéo full HD 1080p, stockage 3h sans abonnement (30 jours avec abonnement Nest), vision nocturne automatique, zoom 8×. Son bidirectionnel. Alimentation secteur.

CAM-01401302014 : **185€ HT**

Caméra de surveillance intérieure - Connexion au secteur, WIFI, détection de mouvement, grand angle (110°), vidéo full HD 1080p, stockage sur carte SD, vision nocturne automatique, zoom 8×, reconnaissance faciale, compatible assistants vocaux

DOMR-25EH11 : **209€ HT**

Caméra de surveillance intérieure - Connexion à la box domotique DOMR-250001a/250001b/250002, grand angle (110°), vidéo full HD 1080p, stockage sur box domotique, vision nocturne automatique. Alimentation secteur, possibilité de brancher en RJ45 à la box FAI.

10.6 Alarmes intrusion

10.6.1 Radio ZWAVE

DOMR-003ZZ1 : **76€ HT**

Détecteur multifonction ZWAVE sans fil - luminosité, mouvement, température, effraction. Alimentation par pile. A associer avec une box domotique Z-WAVE.

DOMR-003I1. : **65€ HT**

Détecteur d'ouverture d'ouvrant multifonction ZWAVE sans fil - détection d'ouverture, température. Alimentation par pile. Existe en plusieurs coloris. A associer avec une box domotique Z-WAVE.

DOMR-0CAH11 : 77€ HT

Sirène d'alarme intérieure ZWAVE sur secteur (103dB) avec leds lumineuses puissantes - Raccordement sur prise de courant et batterie interne en cas de coupure de courant. A associer avec une box domotique Z-WAVE.

DOMR-0HAH11a : **69€ HT**

Sirène d'alarme intérieure ZWAVE sans fil (105dB) avec leds lumineuses puissantes - Alimentation par piles.

DOMR-0HAH11b : **89€ HT**

Sirène d'alarme intérieure ZWAVE filaire (105dB) avec leds lumineuses puissantes - Alimentation 12/24Vacdc.

DOMR-0EAP21 – Sirène extérieure ZWAVE solaire : **165€ HT**

Sirène d'alarme extérieure ZWAVE sans fil (105dB) avec leds lumineuses puissantes + mesure température - Alimentation solaire.

10.6.2 Radio RF868MHz

Hager – RLP304F : **1017€ HT**

Pack centrale d'alarme radio 2 groupes - 1 centrale d'alarme, 2 détecteurs de mouvement et 1 batterie de réserve.

Hager – RLF660X : 378€ HT
Lecteur clavier à code/badge sans fil - Clavier écran vocal, lecteur de badge. Permet l'activation/désactivation de l'alarme par code et/ou badge

Hager – RLF444X : 99€ HT
Télécommande d'alarme 4 touches – permet l'activation/désactivation alarme.

Hager – RLF101X : 21€ HT
Badge pour activation/désactivation alarme.

Hager – S161-22F : 261€ HT
Détecteur de mouvement radio sans fil - 90°/portée 12m à pile. Permet la détection d'intrusion.

Hager – S165-22X : 308€ HT
Détecteur de mouvement radio sans fil spécial animaux - 90°/portée 12m à pile. Permet la détection d'intrusion. Ne détecte pas les animaux.

Hager – RLA144X : 519€ HT
Détecteur de mouvement radio extérieure sans fil spécial animaux - 180°/portée 12m. Permet la détection d'intrusion. Ne détecte pas les animaux.

Hager – S261-22F : 61€ HT
Détecteur d'ouverture intérieur radio sans fil - Alimentation par pile.

Hager – RLD415F : 594€ HT
Sirène extérieure radio sans fil - Permet d'informer de l'intrusion par un signal sonore et visuel.

Hager – TRC120 : 304€ HT
Interface Alarme radio vers KNX - Permet de créer des scénarios lors de la détection intrusion.

10.6.3 Radio RF X3D

DOMR-25YYZ1 – Pack alarme sans fil vidéo et GSM : **1509€ HT**

Alarme sans fil connectée, pilotable à distance via smartphone/tablette, télécommande et clavier tactile. Possibilité de transmettre via réseau GSM lors d'une alerte et via notification sur smartphone/tablette. Le pack contient :
*- 1*Sirène centrale sans fil (à pile)*
- 1 Sirène extérieure sans fil (à pile)*
- 1 Box domotique GSM (Secteur + RJ45 sur BOX FAI)*
- 2 Détecteurs de mouvement sans fil (à pile)*
- 1 Détecteur de mouvement avec caméra intégrée sans fil (à pile)*
- 1 Clavier tactile sans fil (à pile)*
- 2 Télécommande sans fil (à pile)*

DOMR-25YXZ1 – Pack alarme sans fil : **1109€ HT**

Alarme sans fil connectée, pilotable à distance via smartphone/tablette, télécommande et clavier tactile. Possibilité de transmettre via notification sur smartphone/tablette lors d'une alerte. Le pack contient :
*- 1*Sirène centrale sans fil (à pile)*
- 1 Sirène extérieure sans fil (à pile)*
- 1 Box domotique*
- 2 Détecteurs de mouvement sans fil (à pile)*
- 1 Clavier tactile sans fil (à pile)*
- 2 Télécommande sans fil (à pile)*

DOMR-25DH21 – Centrale sirène intérieure sans fil : **1109€ HT**

La centrale sirène d'alarme permet de relier les divers éléments d'alarme sans fil entre eux (détecteurs de mouvement, détecteurs d'ouverture, claviers sans fil, etc.) Lors d'une détection, la centrale émet un son d'environ 105dB pour avertir d'une intrusion. Alimentation par pile.

DOMR-25AP11 – Sirène extérieur sans fil : **419€ HT**

La centrale sirène d'alarme permet de relier les divers éléments d'alarme sans fil entre eux (détecteurs de mouvement, détecteurs d'ouverture, claviers sans fil, etc.) Lors d'une détection, la centrale émet un son d'environ 105dB pour avertir d'une intrusion. Alimentation par pile.

DOMR-253E11a – Détecteur de mouvement à faisceau sans fil : **249€ HT**

Ce détecteur permet de détecter un mouvement par faisceau sur une zone très précise. Existe en 2 coloris (blanc et marron). Nécessite d'être relié à une centrale sirène sans fil. Alimentation par pile.

DOMR-251V11a – Clavier à code intérieur sans fil : **215€ HT**

Le clavier à code permet d'activer/désactiver la surveillance intrusion et également la programmation du système d'alarme. Alimentation par pile.

DOMR-251V11b : **279€ HT**
Clavier à code tactile intérieur sans fil - permet d'activer/désactiver la surveillance intrusion et également de programmer le système d'alarme de façon plus intuitive. Alimentation par pile.

DOMR-251W11 : **125€ HT**
Lecteur de badge intérieur sans fil - *permet d'activer/désactiver la surveillance intrusion. Alimentation par pile.*

DOMR-253E11d : **269€ HT**
Détecteur de mouvement intérieur sans fil - *permet de détecter un mouvement dans une zone intérieure d'un angle de 90° sur 12m. Ce détecteur permet également de différentier les animaux. Alimentation par pile.*

DOMR-253I11a : **115€ HT**
Détecteur d'ouverture intérieur sans fil - *permet de détecter l'ouverture d'un vantail intérieure. Lors de l'ouverture du vantail, le détecteur transmet à la centrale l'information. Existe en 3 coloris (blanc, marron, gris). Alimentation par pile.*

DOMR-253I11b : **59€ HT**
Micro détecteur d'ouverture intérieur sans fil - *permet de détecter l'ouverture d'un vantail intérieure. Lors de l'ouverture du vantail, le détecteur transmet à la centrale l'information. Existe en 3 coloris (blanc, marron, gris). Alimentation par pile.*

DOMR-253L11 : **199€ HT**
Détecteur d'inondation sans fil - *permet de détecter une fuite de liquide. Lors d'une fuite, le détecteur transmet à la centrale l'information qui vous avertit. Alimentation par pile.*

DOMR-253L11 : **75€ HT**
Détecteur de fumée sans fil - *permet de détecter la fumée. Lors d'une détection de fumée, le détecteur transmet à la centrale l'information qui vous avertit. Alimentation par pile.*

DOMR-253E11d : **509€ HT**

Détecteur de mouvement extérieur sans fil - *permet de détecter un mouvement dans une zone extérieure d'un angle de 90° sur 12m. Ce détecteur permet également de différentier les animaux. Alimentation par pile.*

DOMR-253E11d : **509€ HT**

Détecteur de mouvement barrière extérieur sans fil - *permet de détecter un mouvement dans une zone extérieure d'un angle de 180° sur 12m. Ce détecteur permet également de différentier les animaux. Alimentation par pile.*

DOMR-258Z41a : **79€ HT**

Télécommande 4 touches sans fil -*permet de piloter l'activation et la désactivation de l'alarme intrusion via 4 touches. Alimentation par pile.*

10.6.4 Filaire (Parfait pour le neuf ou les rénovations totales)

Hager – SK332-22F : **1028€ HT**
Pack alarme filaire 2 zones - *1 centrale d'alarme, 2 détecteurs de mouvement et 2 télécommandes 4 touches.*

Hager – SK334-22F : **1152€ HT**
Pack alarme filaire 4 zones **-** *1 centrale d'alarme, 2 détecteurs de mouvement et 2 télécommandes 4 touches.*

Hager – S131-22F : **133€ HT**
Détecteur de mouvement intérieur filaire *90°/portée 12m - Permet la détection d'intrusion.*

Hager – S135-22X : **192€ HT**
Détecteur de mouvement intérieur filaire spécial animaux *90°/portée 12m - Permet la détection d'intrusion. Ne détecte pas les animaux.*

Hager – S136-22F : **396€ HT**
Détecteur de mouvement intérieur filaire en plafond *180°/portée 18m - Permet la détection d'intrusion. Ne détecte pas les animaux.*

Hager – RLA138X : **342€ HT**
Détecteur de mouvement extérieur filaire 180°/portée 12m - *Permet la détection d'intrusion. Ne détecte pas les animaux.*

Hager – D8931 : **27€ HT**
Détecteur d'ouverture intérieur filaire

Hager – S432-22F : **439€ HT**
Sirène extérieure filaire **-** *Permet d'informer de l'intrusion par un signal sonore et visuel.*

11. Télécommandes/Téléthèses

Nous vous proposons tous les systèmes de contrôle d'accès et de sécurité nécessaires à votre projet. Tous nos tarifs s'entendent hors taxe, hors pose, hors déplacement et hors matériel additionnel.

Il existe une multitude de télécommande. Elles servent à piloter les fonctions du logement de manière simple et intuitive. Certaines sont très complètes et peuvent piloter plusieurs systèmes différents, d'autres sont plus simple.

Les téléthèses sont simplement des télécommandes adaptées aux personnes en situation de handicap. Elles permettent une gestion simplifiée des fonctions. En effet il est possible de connecter un contacteur auxiliaire sur la téléthèse pour les personnes ayant un handicap qui ne leur permettent pas d'appuyer directement sur la téléthèse. Les supports de téléthèse accordent une meilleure utilisation et un risque plus minime d'endommager les téléthèses.

La majeure partie des télécommandes sont soit infrarouge, soit radio ou les deux.

11.1 Télécommandes

DOMR-008ZZ1 : **65€ HT**
Télécommande 6 touches ZWAVE - Permet de gérer le système domotique par 6 boutons différents. Chaque bouton pouvant réaliser plusieurs tâches en fonction des appuis (jusqu'à 36 fonctions). Radio Z-WAVE Fibaro

DOMR-698Z21 : **109€ HT**
Télécommande 2 touches - Radio Hager.

DOMR-698Z41 : **129€ HT**
Télécommande 4 touches - Radio Hager.

DOMR-698Z61 : **159€ HT**
Télécommande 6 touches - Radio Hager.

Logitech – Harmony Elite : **289€ HT**
Télécommande universelle infrarouge - Compatible avec plus de 6000 marques soit 270000 produits.

Logitech – Harmony Hub : 129€ HT

Hub universelle infrarouge - Compatible avec plus de 6000 marques soit 270000 produits. Connexion WIFI, pilotage des fonctions par smartphone.

TLC-79208010 : 99€ HT

Hub universelle infrarouge/RF433Mhz - Compatible avec plus de 80000 produits. Connexion WIFI, pilotage des fonctions par smartphone et/ou par box domotique, pilotage vocal(1)possible.

(1) Sous conditions de compatibilité *avec les assistants vocaux du marché.*

DOMR-0D1ZG1 : 69€ HT

Télécommande 8 touches ZWAVE - Permet de gérer le système domotique par 8 boutons différents. Chaque bouton pouvant réaliser plusieurs tâches en fonction des appuis (jusqu'à 24 fonctions). Cette télécommande peut être posée sur un support mural.

11.2 Téléthèses

TLC-00027030 : **179€ HT** *(produits soumis à une TVA à 5,5%)*
Téléthèse infrarouge 28 fonctions (4 pages de 7 touches) - touches physiques et sensible, possibilité de raccorder un contacteur auxiliaire. Alimentation par pile.

TLC-00037031 : **319€ HT** *(produits soumis à une TVA à 5,5%)*
Téléthèse infrarouge, 28 fonctions (4 pages de 7 touches) - touches physiques et sensible, possibilité de raccorder un contacteur auxiliaire. Alimentation par pile.

TLC-00057032 : **839€ HT** *(produits soumis à une TVA à 5,5%)*
Téléthèse infrarouge/Z-WAVE, 28 fonctions (4 pages de 7 touches) - touches physiques et sensible, possibilité de raccorder un contacteur auxiliaire. Alimentation par pile.

TLC-01097033 : **1049€ HT** *(produits soumis à une TVA à 5,5%)*
Téléthèse infrarouge/Z-WAVE, 241 fonctions (15 pages) - touches physiques et sensible, possibilité de raccorder un contacteur auxiliaire. Alimentation par pile.

TLC-00005024 : **1859€ HT** *(produits soumis à une TVA à 5,5%)*
Téléthèse infrarouge/Z-WAVE, 100 fonctions - possibilité de paramétrer la téléthèse selon les besoins de l'utilisateur, écran tactile, possibilité de raccorder un contacteur auxiliaire. Alimentation par batterie (rechargeable).

TLC-00005125 : **2869€ HT** *(produits soumis à une TVA à 5,5%)*
Téléthèse infrarouge/Z-WAVE - fonction presque infini, possibilité de paramétrer la téléthèse selon les besoins de l'utilisateur, écran tactile, possibilité de raccorder un contacteur auxiliaire, fonction téléphone mobile incluse (hors fourniture de carte SIM. Alimentation par batterie (rechargeable).

TLC-00505326 : **1969€ HT** *(produits soumis à une TVA à 5,5%)*
Interface smartphone/tablette - fonction infini infrarouge/Z-WAVE, pilotage par contacteur auxiliaire. Alimentation par batterie. Permet de contrôler un smartphone ou une tablette intégrant au minimum Androïd 5.0. Connexion au smartphone/tablette par Bluetooth. Plusieurs façons de piloter le smartphone/tablette.

11.3 Contacteurs auxiliaires

CAUX-0111221Z : **79€ HT** *(produits soumis à une TVA à 5,5%)*
Contacteur au clic de petites dimensions (Ø 3,5cm) - sensible, câble et fiche Jack 3.5 intégré.

CAUX-0111241Z : **115€ HT** *(produits soumis à une TVA à 5,5%)*
Contacteur au clic de grandes dimensions (Ø 10cm) - sensible, câble et fiche Jack 3.5 intégré.

CAUX-0611311Z : **155€ HT** *(produits soumis à une TVA à 5,5%)*
*Contacteur au clic de petite dimensions (4,5cm*1,3cm*2cm) - très sensible, câble et fiche Jack 3.5 intégré.*

CAUX-05116313 : **249€ HT** *(produits soumis à une TVA à 5,5%)*
Contacteur flexible - il suffit de pousser dans un sens ou l'autre pour déclencher une action, câble et fiche Jack 3.5 intégré.

CAUX-121105412 : **479€ HT** *(produits soumis à une TVA à 5,5%)*
Contacteur au souffle ou à aspiration pour déclencher une action - câble et fiche Jack 3.5 intégré + embouts remplaçables.

CAUX-03115312 : **Sur demande** *(produits soumis à une TVA à 5,5%)*
Contacteur au pincé - Il faut pincer le contacteur pour déclencher une action - câble et fiche Jack 3.5 intégré

11.4 Supports

TLC-0X9ZXXX –: 269€ HT *(produits soumis à une TVA à 5,5%)*
Station d'accueil seule pour TLC-00005024 et TLC-00005125 - permet de mettre la téléthèse en charge sur un support.

TLC-0YAYYYY : 595€ HT *(produits soumis à une TVA à 5,5%)*
Support flexible 40cm + station d'accueil - comprend un support flexible de 40 cm avec un étau pour s'adapter au lit/fauteuil/ table/etc. + une station d'accueil Control OMNI.

TLC-0Y8YYYY : 449€ HT *(produits soumis à une TVA à 5,5%)*
Support flexible de 50cm avec une plaque à l'extrémité - permet d'adapter une téléthèse ou un contacteur dessus. Se fixe sur tout type de support grâce à son étau de fixation.

TLC-0YBYYYY : 449€ HT *(produits soumis à une TVA à 5,5%)*
Support flexible 50cm pour contacteur pneumatique - permet de supporter un contacteur pneumatique. Se fixe sur tout type de support grâce à son étau de fixation.

TLC-6Y7YYYY : 169€ HT *(produits soumis à une TVA à 5,5%)*
Support flexible universel 40cm - permet d'adapter une téléthèse ou un contacteur dessus. Se fixe sur tout type de support grâce à son étau de fixation.

12. Accès aux numériques

12.1 Accès aux smartphones/tablettes, ordinateurs

AN-104423 : **225€ HT** *(produits soumis à une TVA à 5,5%)*
Contacteur au clic Bluetooth pour smartphone tablette -Un simple « clic » sur l'un des contacteurs permet de piloter votre smartphone/tablette, connexion au smartphone/tablette par Bluetooth. 2 prises Jack 3.5 pour raccordement contacteur auxiliaire. (Produit sous réserve de compatibilité avec les smartphones/tablettes du marché).

AN-051760 : **185€ HT** *(produits soumis à une TVA à 5,5%)*
Souris par contacteurs auxiliaires/ 6 entrées contacteurs auxiliaires – cet appareil avec 6 entrées pour contacteurs auxiliaires permet de contrôler un ordinateur comme une souris classique. Cet appareil est compatible pour les ordinateurs fonctionnant sous Windows/Mac/Linux.

AN-021740 : **455€ HT** *(produits soumis à une TVA à 5,5%)*
Souris USB joystick + 4 boutons + 4 entrées contacteurs auxiliaires – cet appareil avec un joystick et 4 boutons permet de contrôler un ordinateur comme une souris classique. Il y a 4 boutons programmables qui permettent de réaliser des fonctions de clic. Il est possible de connecter 4 contacteurs auxiliaires si vous n'arrivez pas à utiliser les boutons intégrés. Cet appareil est compatible pour les ordinateurs fonctionnant sous Windows/Mac/Linux.

12.2 Accès aux jeux vidéos

Prochainement manette pour tout type de console de jeux nous sommes en train de travailler avec une société partenaire pour proposer ce type d'équipement.

13. NOS SERVICES

Tous nos services en fonctions de vos besoins.

Voici la liste des services que la société DOMADAPTE propose :

Etude/conseil de projet

Suivi de projet

Installation/mise en service des équipements

Paramétrage, programmation des équipements

Diagnostic et dépannage des équipements

Téléassistance 7/7, 24/24 (Assurée par notre partenaire)

Chaque projet est différent. C'est pourquoi, DOMADAPTE vous propose toute son expertise afin de réaliser un projet clé en main.

Confiez-nous votre projet et soyez assuré de la qualité de celui-ci.

Grâce à tous nos partenaires, nous pouvons vous répondre de façon précise et qualitative. Nous avons choisi des partenaires de confiance qui ont prouvé leur qualité à travers les années.

Toute demande de projet fera obligatoirement l'objet d'une étude au préalable.

14. Nos partenaires :

GEZE

PRO KNX

Bluelinea

CREE

FIBARO Home intelligence

Rexel

15. LEXIQUE

KNX : Système domotique utilisant une technologie principalement composée d'un bus filaire. Système ouverts qui permet d'interfacer plus de 400 marques entres-elles via un bus.

Z-WAVE : Système domotique utilisant une technologie radio. Ce système n'est pas dit « ouvert » mais il est possible de faire communiquer différentes marques entres-elles (sous conditions d'interopérabilités).

POE : Le Power Over Ethernet ou l'alimentation électrique par câble Ethernet, est la technologie qui utilise les câbles Ethernet RJ45 pour alimenter en électricité les équipements POE tels que les téléphones et les caméras IP en même temps que la transmission des données.

IP : Une adresse IP (avec IP pour Internet Protocol) est le numéro qui identifie chaque ordinateur connecté à Internet.

Bus : Le Bus est un système de transfert de donnée qui permet de faire communiquer des matériels électroniques entre eux.

EHPAD : Etablissement d'Hébergement pour Personnes Agées Dépendantes

MAS : Maison d'Accueil Spécialisée

FAM : Foyen d'Accueil Médicalisé

Ergothérapeute : L'ergothérapie est une profession paramédicale évaluant et accompagnant les personnes afin de préserver et développer leur indépendance et leur autonomie dans leur environnement quotidien et social

Serrure monopoint : Serrure qui permet le verrouillage de la porte en un seul point d'ancrage. Généralement utilisée pour les portes d'intérieures.

Serrure multipoint : Serrure qui permet le verrouillage de la porte en plusieurs points d'ancrage. Généralement utilisée pour les portes d'entrées où le niveau de sécurité doit être supérieur.

Cylindre : Mécanisme où l'on insère la clé pour déverrouiller/verrouiller la serrure.

Gâche électrique : Système permettant le verrouillage/déverrouillage de façon électrique du pêne demi-tour d'une porte. Il existe différents types de gâches électriques.

Pêne demi-tour : Partie de la serrure qui vient maintenir la porte dans la position fermée. Le pêne demi-tour peut être actionné à l'aide de la clenche.

Clenche : Ou poignée de porte. Elle permet la libération du pêne demi-tour et donc d'ouvrir la porte.

Onduleur : Elément de secours qui permet de prendre le relais sur un circuit électrique en cas de coupure de courant. Composé de batteries, il est généralement utilisé pour l'informatique mais il peut être utilisé pour d'autres applications.

Vantail : c'est le battant de porte ou de fenêtre.

Paumelle : Ou « gond », est une partie de la porte qui lie le vantail au bâti et qui permet de réaliser la fonction d'ouverture/fermeture par pivot.

Bâti : Ouvrage qui reçoit les vantaux d'une porte ou d'une fenêtre.

Tablier : Ce sont les lamelles qui composent le volet roulant. Elles permettent d'obstruer la luminosité extérieure.

DIN : Le rail DIN permet d'accueillir des éléments dans un tableau électrique (disjoncteurs, modules domotiques, etc.).

Tête thermostatique : La tête thermostatique permet d'agir sur le radiateur, panneau ou sèche-serviette afin d'augmenter ou de réduire la température.

Sortie NO (Normally Open) : Composant un matériel électrique ou électronique qui permet le pilotage d'une fonction en fermant un contact.

Sortie NC (Normally Close) : Composant un matériel électrique ou électronique qui permet le pilotage d'une fonction en ouvrant un contact.

16. Nos coordonnées :

DOMADAPTE
7 Rue des Ecoles
30150 MONTFAUCON

M. Alexandre GESLIN / Gérant
06 68 65 21 92
domadapte@gmail.com

www.domadpate.fr

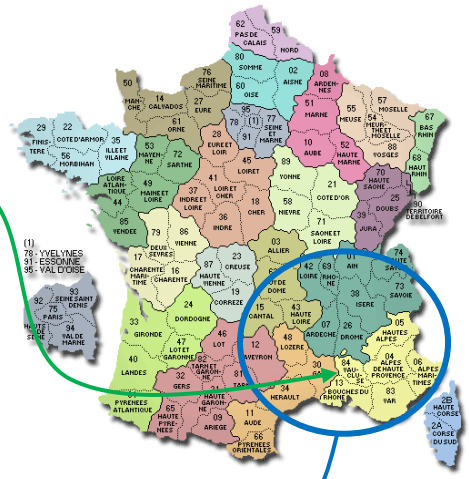

Notre zone d'intervention